H18, Bibliogr. can., 3.

CATALOGUE

DES

LIVRES

APPARTENANT A LA BIBLIOTHEQUE

DE LA

CHAMBRE D'ASSEMBLEE.

CATALOGUE

OF

BOOKS

IN THE LIBRARY OF THE

HOUSE OF ASSEMBLY.

QUEBEC:

Imprimé par *Fréchette* & Cie. No. 8, Rue La Montagne.

1835.

CATALOGUE, &c.

PREMIERE CLASSE. THEOLOGIE, CULTES &c.	FIRST CLASS. THEOLOGY, RELIGIONS &c.		
	Vols.	*Form.*	*Remarques.*
The Holy Bible.	1	4to	Clk's office.
Histoire Générale des Cérémonies Religieuses de tous les Peuples du monde, par Bannier et Mascrier, Paris, 1741.	7	folio	
Dictionnaire des Cas de Conscience, par Pontas.	3	"	
Abrégé de l'Histoire Ecclésiastique, par l'Abbé Racine. Cologne, 1752 à 1767.	13	4to	
Histoire de l'Eglise, par Sozomène, traduite par Cousin. Paris, 1675.	4	"	
An Essai on the spirit and influence of the Reformation by Luther, translated from the French of Villers, by Lambert. London, 1805.	1	8vo	
Eleuinians and Bacchic Mysteries [A dissertation on the] Amsterdam.	1	"	
Eleusinian Mysteries—A dissertation on the Mysteries of Eleusis, translated from the French, by Price. London, 1817.		"	
Ancient Mysteries, described, by Wm. Hone. London, 1823.	1	"	
Iamblicus on the Mysteries of the Egyptians, Chaldeans and Assyrians, translated from the Greek, by Thomas Taylor. Chiswick, 1821.	1	"	

9 82

	Vols.	*Form.*	*Remarques.*
Du Culte en général, et de son Etat, particulièrement en France, par Kératry. Paris 1825.	1	8vo "	
The Mystical Hymns, translated from the Greek, by Taylor. Chiswick, 1824.	1	"	
Origine de tous les Cultes, ou Religion Universelle, par Dupuis (avec Atlas.) Paris 1822.	8	"	
Abrégé de l'Origine de tous les Cultes, par Dupuis. Paris, 1820.	1	"	
Des Cultes qui ont précédé et amené l'Idolatrie, par Dulaure. Paris, 1805,	1	"	
Zoroastre, Confucius et Mahomet, comparés comme Sectaires, Législateurs et Moralistes, par Pastoret. Paris, 1788.	1	"	
Œuvres de l'Abbé de La Mennais. [Essai sur l'Indifférence ;—Défense de l'Essai sur l'Indifférence ;—Tradition de l'Eglise ;—De la Religion ;—Réflexions sur l'Etat de l'Eglise ;—Progrès de la Révolution ;—Mélanges.]	12	"	
Essai Historique sur la Puissance Temporelle des Papes et sur l'Abus qu'ils ont fait de leur Ministère Spirituel. Paris, 1818.	2	"	
Histoire de la Sorbonne, dans laquelle on voit l'influence de la Théologie sur l'Ordre Social, par l'Abbé Duvernet. Paris, 1791.	2	12°.	
De l'Autorité du Clergé et du Pouvoir du Magistrat Politique. Amsterdam, 1766.	2	"	
Recueil de Notes diverses sur le Gouvernement d'une Paroisse, l'Administration des Sacremens &c. adressées à un jeune Curé de Campagne par un ancien Curé du Diocèse de Québec. Paris, 1830.	1	"	

11 32

	Vols.	Form.	Remarques.
L'Apologétique et les Prescriptions de Tertullien, par l'Abbé de Gourcy. Paris, 1780.	1	12°.	
Histoire de la Réformation par Meiners. Paris, 1825.	1	"	
Vie d'Appollonius de Tyane, par Philostrate, avec les Commentaires de Blount. Amsterdam, 1779.	4	"	
L'Alcoran de Mahomet, traduit de l'Arabe, par Du Ryer. Amsterdam et Leipzig, 1775.		"	
	4	6	

SECONDE CLASSE.—GOUVERNEMENT.	SECOND CLASS.—GOVERNMENT.		
SECTION 1ère.—GOUVERNEMENT, POLITIQUE ET LEGISLATION. SECTION 1st.—*Government, Politics and Legislation*	*Vols.*	*Form.*	*Remarques.*
Œuvres de Montesquieu. [Esprit des Lois;—Lettres Persanes;—Grandeur et Décadence des Romains &c] Paris, 1796.	5	4to	
Ayeen Akbery, or the Institutes of the Emperor Akber; from the Persian. by Gladwin. London, 1800.	2	"	
Jefferson's Writings—Memoirs, Correspondence and Miscellanies, from the Papers of Thomas Jefferson. Boston, 1830.	4	8vo	
The Federalist, by Maddison, Hamilton and Jay Hallowell, 1826.	1	"	
L'Europe et l'Amérique en 1821, par De Pradt. Paris, 1824.	2	8vo	
Europe and America, by De Pradt, a translation of the foregoing, by Williams. London, 1822.	2	"	
Hume's Essays on several subjects, Moral, Political and Literary. Edinburgh, 1809.	2	"	
Treatises on Government, by Locke. London, 1772.	1	"	
Œuvres de Lacretelle. Paris, 1823.	3	"	
Œuvres de Mirabeau. Paris, 1821.	8	"	
Ditto do. Paris, 1827.	9	"	
Œuvres de Servan; par De Portets. Paris, 1825.	5	"	
Traité de Législation Civile et Pénale; extrait des Manucripts de Bentham. par Dumont. Paris, 1820.	2	"	2 Exemplaires.
Essai Historique, Politique et Moral sur les Révolutions, par Chateaubriand. Londres, 1815.	1	"	
Même Ouvrage. Londres, 1814.	1	"	
Mélanges de Politique, par Chateaubriand. Paris, 1816.	2	"	

16 50

	Vols.	Form.	Remarques.
Constitutions des Principaux Etats de l'Europe et des Etats-Unis d'Amérique, par De La Croix. Paris. 1791.	6	8vo	
Collection des Constitutions des Peuples de l'Europe et des Amériques, par Dufau, Duvergier et Guadet. Paris, 1823.	6	"	
Discussion du Code Civil dans le Conseil d'Etat, par Jouanneau et Solon. Paris, 1826.	3	4to	
Report from the Select Committee of the House of Commons on Education. London, 1816.	1	8vo	
Elements of Political Science ; by John Craig. London, 1814.	3	"	
The Works of Sir William Temple. London, 1770.	4	"	
Woodfall's Letters of Junius. London, 1814.	3	"	
Gentz's State of Europe before and after the French Revolution, translated by Herries. London, 1804.	1	"	
De l'Administration de la Justice en France. Paris, 1824.	2	"	
Traité des Preuves Judiciaires ; extrait du manucript de Bentham, par Dumont. Paris, 1823.	2	"	
Recherches sur la science du Gouvernement, par Goroni ; traduit de l'Italien. Paris, 1792.	2	"	
Œuvres de Bonald. Paris, 1817.	12	"	
De l'influence des Mœurs sur les Lois, et de l'influence des Lois sur les Mœurs, par Matter. Paris, 1832.	1	"	
Essai sur l'influence des Croisades ; traduit de l'Allemand de Heeren, par Villers. Paris, 1808.	1	"	
Esprit, Origine et Progrès des Institutions Judiciaires des principaux Pays de l'Europe, par J. D. Meyer. Paris, 1823.	5	"	

15 52

	Vols.	Form.	Remarques.
Des Proscriptions, par Bignon. Paris, 1820.	2	8vo	
De l'Affaire de la Loi des Elections, par De Pradt. Paris, 1820.	1	"	
La Politique d'Aristote, traduite du du Grec, par Milon. Paris, 1803.	3	"	
Ta-tsing-leu-lee, ou les Lois fondamentales du Code Pénal de la Chine, traduit du Chinois par Stanton et mis en Français, par Renouard de Ste. Croix. Paris, 1812.	2	"	
La France, l'Emigration et les Colons, par De Pradt. Paris, 1824.	2	"	
L'Europe après le Congrès d'Aix-la-Chapelle, par De Pradt. Paris, 1819.	1	"	
De la Peste, ou Epoques mémorables de ce fléau, et moyens de s'en préserver, par Papon. Paris, 1799.	2	"	
Esprit de l'Histoire, ou Lettres Politiques et Morales d'un Père à son Fils, par Ferrand. Paris, 1805.	4	"	
Des Crimes et des Peines Capitales, par A. Bossange. Paris, 1832.	1	"	
Des Institutions Judiciaires de l'Angleterre, comparées avec celles de la France, par Rey. Paris, 1826.	2	"	
La Morale appliquée à la Politique, par Jouy. Paris, 1822.	2	"	
La République de Platon. Paris, 1794.	2	"	
Traité des délits et des peines, par Beccaria, traduit par Chailloux de Lisy. Paris, 1773.	1	12vo	
	25		

13

SECTION 2e.—ECONOMIE POLITIQUE; COMMERCE ET FINANCES. SECTION 2d.—*Political Economy, Commerce and Finances.*	*Vols.*	*Form.*	*Remarques.*
Stracchæ de Mercatura &c. Decisiones et Tractatus. Amstelodami, 1669.	1	fol.	
Moreau's Statistical State of Ireland. London, 1827.	1	"	
Colquhoun's Treatise on the Wealth, Power and Resources of the British Empire. London. 1815.	1	4to	
Statistical Tables exhibiting a view of all the States of Europe, translated from the German, by Playfair. London, 1800.	1	"	
Paper on the settlement of the Forest Lands in the District of Quebec, by a Landholder. Quebec, 1829.	1	8vo	
Annales Statistiques des Etats-Unis, par Seybert; traduites par Sheffer. Paris, 1820.	1	"	
Seyberts Statistical Annals of the United States of America. Philadelphia, 1818.	1	4to	
Le Cambyste Universel, par Kelly. Paris, 1823.	2	"	
Le parfait Négociant; par Savary. Paris, 1799.	2	"	
Des Corps Politiques et de leur Gouvernement, par Lavie. Lyons, 1766.	1	"	
Notice sur les travaux de la Société d'encouragement pour l'Industrie Nationale, par Guillard Sénainville. Paris, 1818.	1	"	
Etat de la Prison d'Etat ou Maison Pénitentiaire dans la Cité de la Nouvelle York, par un des Inspecteurs de la Prison. Traduction Manuscrite de H. Heney, M. P. P.	1	"	Manuscrit.

13 14

	Vols.	*Form.*	*Remarques.*
A Dictionary, Pratical, Theoretical and Historical of Commerce and Commercial Navigation, by J. R. McCulloch. London, 1832.	1	8vo	
Le même Ouvrage. London. 1834	1	"	
Anderson's Commercial Dictionary. London, 1819.	1	"	
An Essay on the Principle of Population, by Malthus. London, 1807.	1	"	
Principes d'Economie Politique, considérés sous le rapport de leur application pratique ; traduit de l'Anglais de Malthus, par Constancio. Paris, 1820.	2	8vo	
The principles of Political Economy and taxation, by Ricardo. London, 1819.	1	"	
Ricardo's Tracts—The high Price of Bullion a proof of the depreciation of Bank Notes, by Ricardo. London, 1811.	1	"	
Economie Politique—Elémens d'Economie Politique, traduit de Mills, par Parisot. Paris, 1823.	1	"	
Cours d'Economie Politique, par Storch. Paris, 1823.	4	"	
Traité de l'Usure—Le prétendu Mystère de l'Usure devoilé, par Baronat. Paris, 1822.	2	"	
Analyse Historique de l'Etablissement du Crédit Public en France, par Vital Roux. Paris, 1824.	1	"	
Reforme financière en Angleterre ; traduit de l'Anglais de Parnell, par Laroche. Paris, 1832.	1	"	
Mémoires de Gaet, Ancien Ministre des Finances. Paris, 1826.	2	"	
The Works of the late Sir James Stewart, Bart. of Coltness. London. 1806.	6		
	25		

	Vols.	Form.	Remarques.
Atchison on Navigation—Reports and Papers on Navigation and Trade. London, 1807.	1	8vo	
Atchison on Ship building—Reports and Papers on the impolicy of encouraging Indian built Shipping. London, 1809.	1	"	
Considérations sur la nature du Revenu National, par Storch. Paris, 1824.	1	"	
De la Richesse Commerciale, par Simonde. Genève, 1803.	2	"	
Cours Théorique et Pratique des Opérations de Banque, par Neveu. Paris, 1797.	1	"	
De l'Emploi de l'Argent, par Maffei. Avignon, 1787.	1	"	
Statistique Elémentaire de la France, par Peuchet. Paris, 1805.	1	"	
Traité d'Economie politique, par Say. Paris, 1817.	2	"	
Catéchisme d'Economie politique, par Say. Paris, 1821.	1	12°.	
L'Administration des Finances, par Necker, 1785.	2	"	
Dictionnaire Universel de Commerce. Paris, 1805.	2	4to	
Recherches sur la nature et les causes de la Richesse des Nations, traduites de l'Anglais, de Smith, par Roucher. Neufchatel, 1792.	5	12°.	
L'Ami des hommes, par Mirabeau. Avignon, 1756.	7	"	

13 2 7

TROSIEME CLASSE.— JURISPRUDENCE.	THIRD CLASS.— URISPRUDENCE.		
SECTION 1ère.—DROIT DE LA NATURE ET DES GENS, ET TRAITE'S DE PAIX. SECTION 1st.—*Law of Nature and Nations, and Treaties of Peace.*	*Vols.*	*Form.*	*Remarques.*
Rymers Foedera. London, 1704.	20	fol.	
Droit de la Guerre et de la Paix ; par Grotius, Traduit par De Coustin. Paris. 1687.	2	4to	
Le même ouvrage, traduit par Barbeyrac. Basle, 1768.	2	"	
The Law of Nations ; from the French of Vattel. London, 1797.	1	8vo	
Le Droit des Gens ; par Vattel. Paris et Lyons, 1820.	2	"	
Principes du Droit de la Nature et des Gens, par Burlamaqui. Paris, 1820.	5	'	
Cours de Droit Public, par Dauray de Brie. Paris. 1813.	1	"	
Leçons de Droit de la Nature et des Gens, par Félice. Iverdun, 1817.	4	12°	
Le même Ouvrage.	2	'	
Le Droit Public de l'Europe, par Mably. Genève, 1748.	3		
Les Devoirs de L'homme et du Citoyen, traduit du Latin de Puffendorff, par Barbeyrac. Amsterdam et Leipzig, 1756.	2	"	
Discourse on the Study of the Law of Nature and Nations, by Macintosh. London, 1828.	1	"	
	12	43	

Section 2e.—Droit Civil. Section 2d.—*Civil Law.*	*Vols.*	*Form.*	*Remarques.*
Pandectæ Justinianæ, par Pothier. Lyons, 1782.	3	fol.	
Corpus Juris Civilis cum notis Gothofredi. Amsterdam, 1663.	2	"	
Histoire de la Jurisprudence Romaine, par Terrasson. Paris, 1750.	1	"	
Les Lois Civiles dans leur ordre naturel, par Domat. Paris, 1771.	2	"	
Van Bynkershoek Opera; par Vicat. Savoye, 1761.	2	"	
Les Règles du Droit Civil, par Dantoine. Bruxelles, 1742.	1	4to	
Digeste de Justinien, traduit par Hulot et Berthelot. Metz, 1805.	7	"	2 Exemp.
Dictionnaire du Digeste, par T. Dessaulles. Paris 1808.	2	"	
Institutes de Justinien, traduites par Hulot. Metz, 1806.	1		
Les Novelles de Justinien, traduites par Bérenger. Metz, 1811.	2	"	
Les douze Livres du Code de Justinien; traduit par Tissot. Metz, 1807.	4	"	
Huberi Opera. Leipzig, 1730.	3	"	
Pandectes de Justinien, en un nouvel Ordre, par Pothier. Traduites par De Bréard-Neuville. Paris, 1818.	24	8vo	
Analyse des Pandectes, par Moreau de Montalin. Paris, 1824.	2	"	
Elémens du Droit Civil Romain, par Heinneccius, traduits par Berthelot. Paris, 1812.	4	12°.	
Corvini Digesta. Amstersdam, 1664.	1	18°	
	61		
16			

SECTION 3e.—DROIT CANONIQUE ET ECCLESIASTIQUE. SECTION 3d.—*Ecclesiastical and Canon Law.*	*Vols.*	*Form.*	*Remarques.*
Les Lois Ecclésiastiques de France, dans leur Ordre Naturel, par De Héricourt. Paris, 1771.	1	folio	
Traité de l'Abus, par Ferret. Lyons, 1736.	2	"	
Décisions Catholiques, ou Arrêts sur les Réligionnaires, par Filleau. Poitiers. 1668.	1	"	
Les Règles du Droit Canon, par Dantoine. Bruxelles, 1742.	1	4to	
Recueil des Actes, Tîtres et Mémoires concernant le Clergé de France. Paris, 1768.	14	"	
Histoire du Concile de Trente, traduite de l'Italien de Sarpi, par Le Courayer. Amsterdam, 1751.	3	"	
Dictionnaire des Lois, Usages et Discipline, de l'Eglise, par Des-Odoards Fantin. Paris, 1788.	6	8vo	
Institution au Droit Ecclésiastique, par l'Abbé Fleury. Paris, 1771.	2	12°.	
	30		

SECTION 4e.—DROIT CONSTITUTIONEL ET PARLEMENTAIRE DE LA GRANDE-BRETAGNE ET D'IRLANDE. SCTION 4th.—*Constitutional and Parliamentary Law of Great Britain and Ireland.*	*Vols.*	*Form.*	*Remarques.*
Journals of the House of Lords, from 1513 to 1816.	50	fol.	
Index to ditto.	2	"	
Calendar of the Journals of the House of Lords, from the Beginning of the Reign of Henry VIII. to 1642, and from the Restoration in 1660, to 21st January 1808.	1	"	
Journals of the House of Lords from 1830 to 1833, both inclusive.	4	"	
Journals of the House of Common from 1547 to 1833.	88	"	10e manque.
Index to ditto.	9	"	
Reports of the House of Commons, and Index, from 1715 to 1801.	16	"	
Rolls of Parliament, from 1278 to 1513.	6	"	
Journals of the Irish House of Lords, from 1634 to 1780.	8	"	
Journals of the Irish House of Commons, from 1613 to 1800, with Index.	23	"	
Votes and Proceedings of the House of Commons for 1828.	2	"	
Mirror of Parliament, from 1828 to 1833.	10 22	"	
Rushworth's Collection. London, 1659.	8	"	
Report on Mad Houses to the House of Commons, from 1815 to 1816.	2	"	
Report on Education, to ditto, 1816.	1	"	
Hatsell's Precedents of proceedings in the House of Commons. London, 1796.	4	4to	
Le même Ouvrage. London, 1818.	4	"	

17 250

	Vols.	Form.	Remarques,
Parliamentary History of England, from 1102 to 1660.	24	8vo	
Debates of the House of Commons, collected by Grey, from 1667 to 1694. London.	10	"	
Parliamentary Register or History of the Proceedings and Debates of the House of Commons, from 1780 to 1813. London, Printed for J. Debrett and for John Stockdale.	97	"	le 29e manque.
Cobbett's Parliamentary History from 1066 to 1803. London.	36	"	
Cobbett's Parliamentary Debates from 1803 to 1815. London.	31	"	7e et 10e manquent.
Hansard's Parliamentary Debates, from 1816 to 1820. London.	10	"	
Ditto, ditto ; new series, from 1820 to 1830.	25	"	
Index to the foregoing.	2	"	
Hansard's third series ditto, from 1830, to 1834. London.	23	"	
Proceedings and Debates of the House of Commons, from 1620 to 1621. Oxford.	2	"	
Parliamentary Register or History of the Proceedings and Debates of the House of Commons of Ireland, from 1781 to 1797. Dublin.	17	"	
Debates in Parliament by Dr. Samuel Johnson, from 1740 to 1743. London,	2	"	
An impartial Report of the Debates in the two Houses of Parliament by Evans ; 1817 and 1818. London,	2	"	
Diary of Thomas Burton, Esquire, Member of the Parliament of Oliver and Richard Cromwell, from 1656 to 1659, by J. T. Rutt. London, 1828,	4	"	
Oldfield's Representative History of Great Britain and Ireland. London, 1816,		"	

14 2857

	Vols.	Form.	Remarques.
Montmorres' History of the Irish Parliament from 1634 to 1666. London, 1792,	2	8vo	
Simeon on the Law of Elections. London, 1795,	1	"	2 copies.
Heywood on Elections. London, 1790,	2	"	2 do.
Roe's Law of Elections. London, 1780,	2	"	
Disney's Abridgment of the Election Law. London, 1780,	1	"	
Law of Elections. London, 1780,	1	"	
Tomlins on the Evidence before Election Committees. London, 1796,	1	"	
Douglas' History of cases of controverted Elections. London, 1802,	4	"	
Reports of Cases adjudged in Parliament, by Glanville. London, 1775,	1	"	
Parliamentary Papers, from 1660 to 1796,	3	"	
Lex Parliamentaria. London,	1	"	2 copies.
Ditto traduit en français par Perrault,	1	"	3 do.
Ellis's Practical Remarks on Private Bills. London, 1802,	1	"	
The same work. London, 1810,	1	"	
Stockdale's Parliamentary Guide. London, 1794,	1	"	
Jurisdiction of Parliaments, by Judge Hales. London, 1707,	1	"	
Jurisdiction of the House of Lords, by Judge Hales. London, 1796,	1	4to	
Whitelocke on the King's Writ. London, 1766,	2	"	
The Antient Right of the Commons of England asserted, by Petyt. London, 1680,	1	"	
Privileges of the House of Lords and Commons, by the Earl of Anglesea. London, 1702,	1	8vo	
The British Constitution by a Doctor of Laws. London, 1811,	2	12o	

21 , 31

	Vols.	Form.	Remarques.
Report of the select Committee of the House of Commons on Emigration. 1826.	1	8vo	
Constitution de l'Angleterre, par Delolme. Genève, 1790,	2	"	
The Black Book. London, 1820.	2	"	
The Extraordinary Red Book. London, 1819,	1	12o	
State Trials, by W. Cobbett, from 1163 to 1688, London,	11	" 8vo	
State Trials, by Howell, from 1687 to 1820, London,	22	"	
Index to the above,	1	"	
	7	40	

	Form.	Remarques.
	8vo	
	"	
	"	
	2o	
	"	
	o	

SECTION 5e.—STATUTS ET DROIT COMMUN DE LA GRANDE-BRETAGNE ET D'IRLANDE. SECTION 5th.—*Statute and Common Law of Great Britain and Ireland.*	*Vols.*	*Form.*	*Remarques.*
Lex Mercatoria redeviva, by Beawes. London, 1792.	1	fol.	
Beawes's Lex mercatoria, Chitty's Edition. London, 1803,	2	4to	
Jacob's Law Dictionary. London, 1782,	1	fol.	
Ditto; Tomlin's Edition. London, 1809.	2	4to	
Statutes of Ireland, from 1310 to 1800,	22	fol.	2e manque.
Erskine's Institute of the Law of Scotland. Edinburgh, 1812,	2	"	
Jickling's Digest of the Laws of the Customs. London, 1815,	2	"	
Statutes at Large from Magna Charta to 4th Will. IV,	36	4to	7e Geo. IV, 1ère partie manque.
Wilmot's Opinions and Judgments. London, 1802,	1	"	
Tyrwhitt anp Tyndale's Digest of the Public General Statutes. London, 1822.	2	"	
Supplement to the above. London, 1826,	1	"	
Custom's Act, 59e Geo. III, chap. 52,	1	"	
Public Acts, 31 Geo. III,	1	"	
Private Acts, of Great Britain,	1	"	
Martin on Averages. Liverpool, 1823,	1	"	
Barnewall and Alderson's Reports. London, 1818 to 1822,	5	"	
Barnewall and Creswell's Reports. London, 1821 to 1830,	10	"	
Barnewall and Adolphus' Reports. London, 1830 to 1833,	4	"	
Brown's Reports of Cases in Parliament. London, 1803,	8	"	
Burrow's Reports. London, 1812,	5	"	
Dunford and East's Reports. London, 1817,	8	"	

21 \ 116

	Vols.	Form.	Remarques.
East's Reports. London 1805 to 1814,	16	4to.	
Dow's Reports. London, 1814,	6	"	
Serjeant and Lawber's English Common Law Reports. Philadelphia, 1815,	15	8vo	
Maule and Selwyn's Reports. London, 1814,	4	"	
Raymond's Reports,—Bayly's Edition. Dublin, 1792,	3	"	
	2	"	
Saunders' Reports. London, 1809,	2	"	
Showers' Reports. London, 1794,			
Robertson's Reports of Cases in the House of Lords, on Appeals from Scotland. London, 1807.	1	"	
Marriott's Decision in the High Court of Admiralty, from 1776 to 1799. London, 1801,	1	"	
Bacon's abridgment of the Law, by Gwillim. London, 1807,	7	"	
Petersdorff's Index. London, 1825, à 1830,	15	"	
	3	"	
Coke's first Institute. London, 1794,			
Burn's Justice of the Peace. London, 1810,	5	"	
William's Justice of the Peace. London, 1808,	4	"	
	2		
William's Digest. London, 1809,			
Pope's abridgment of the Custom and Excise Laws. London, 1816,	1	"	
Steele's Ship Master's Assistant. London, 1810,	1	"	
Abbott's Law of Shipping. London, 1812,	1	"	
Christian's Bankrupt Law. London, 1818,	2	"	
Petersdorff's Law of Bail. London, 1824,	1	"	
	1	"	
Park's Law of Dower. London, 1819,	8	"	
Comyn's Digest. London, 1822			
Viner's Abridgment of Law and Equity. London, 1791 to 1806.	30	"	

23 130

	Vols.	Form.	Remarques
Medical Jurisprudence, by Paris and Fonblanque, London, 1823,	3	8vo	
Humphrey on Property,	1	"	
Hawkin's Pleas of the Crown. London, 1795,	4	"	
Chitty's Criminal Law. London, 1816,	4	"	
Chitty's Commercial Law. London, 1824,	4	"	
Chitty's Collection of Statutes. London, 1828 and 1829,	2	"	
Chitty's Crown Law. London, 1820,	1	"	
Paley's Law of Principal and Agent. London, 1829,	1	"	
Stalman on Election and Satisfaction. London, 1827,	1	"	
Hume's Laws of the Customs. London, 1829.	1	"	
Laws respecting Commons and Commoners. London, 1817,	1	"	
Laws respecting Parish matters, by Bird. London, 1824,	1	"	
Laws respecting Highways and Turnpike roads, by Bird. London, 1824,	1	"	
Fragmenta Antiquitatis, or antient Tenures, by Blount. York, 1784,	1	"	
Digest of Militia Laws. London, 1814,	1	"	
Colquhoun's Police of the River Thames. London, 1800,	1	"	2 copies.
Colquhoun's Police of the Metropolis. London, 1806,	1	"	2 do
The Charters of London complete, with Magna Charta and the Bill of Rights, by John Luffman. London, 1793,	1	"	2 copies.
Laws, Customs and Privileges of the City of London. London, 1756,	1	"	
Blackstone's Commentaries. London, 1800,	1	"	
Field's Analysis of the foregoing. London, 1821.	1	"	

21 36

	Vols.	Form.	Remarques.
Commentaires sur les Lois anglaises de Blackstone, traduits par De Gomicour. Bruxelles, 1744,	6	8vo	
L'Administration de la Justice criminelle en Angleterre, par Cottu. Paris, 1822.	1	"	
Rules and Orders of the Court of King's Bench, in the Savoy, 1747.	1	"	
Collyer's Criminal Statutes. London, 1828,	1	12o	
Pratt's Acts relating to the administration of Criminal Justice in England. London, 1827,	1	"	
	5	10	

SECTION 6e.—LOIS DES COLONIES. SECTION 6th.—*Colonial Law.*	*Vols.*	*Form.*	*Remarques.*
Journals of the Assembly of Jamaica, from 15th. Charles II to 7th. Geo. IV,	14	fol.	
Votes of ditto, from 1808 to 1812 and from 1822 to 1833,	19	"	
Journals of the Legislatif Council of Upper-Canada, from 1825 to 1828,	3	"	
Journals of the Assembly of Upper-Canada from 1825 to 1828 and from 1830 to 1834,	8	"	
Journals of the House of Assembly of Nova Scotia for 1827 and from 1830 to 1834,	5	"	
Journals of the Legislative Council of New-Brunswick, from 1831 to 1834,	3	"	
Journals of Ditto from 26th Geo. III to 10th & 11th Geo. IV,	2	"	
Journals of the Assembly of New-Brunswick, from 1805 to 1810, and from 1830 to 1835,	6	"	1832, 1833 & 1835, double.
Journals of the House of Assembly of Prince Edward Island, from 1830 to 1834.	5	"	
Journals of the House of Assembly of New-Foundland for 1834,	1	"	2 copies.
Journals of the Legislative Council of Lower-Canada, from 1817 to 1834,			incomplete.
Jouruals of the House of Assembly of Lower-Canada from 1792 to 1834,	47	"	
Statutes of Upper-Canada from 1791 to 1831,	1	4to	3 copies.
Ditto Ditto from 1825 to 1831,	1	"	
Ditto Ditto from 1792 to 1815,	2	"	
Ditto Ditto for 1824,	1	"	
Ditto Ditto for 1829,	1	"	3 copies.
Ditto Ditto from 1820 to 1824,	1	"	
Ditto Ditto from 1825 to 1828,	1	"	
Ditto Ditto from 1792 to 1824,	2	"	the 2d double.
Laws of Lower-Canada to 4th William IV, including the Edits & Ordonnances,	16		

20

139

	Vols.	*Form.*	*Remarques.*
Trade Acts, 3e Geo. IV, ch. 34, 119,	1	4to	
Laws of Jamaica from 33d Charles II to 11th Geo. IV,	8	"	
Abridgement of the Laws of Jamaica, from 33d Charles II to 32d Geo. III,	1	"	
Perpetual Acts of Nova Scotia,	1	"	
Laws of Nova Scotia from 32d. to 60 Geo. III,	2	"	
Ditto Ditto from 1830 to 1834,	4	"	
Laws of New-Brunswick, from 1807 to 1810,	1	"	
Ditto from 26th to 45th Geo. III,	1	8vo	
Ditto from 26th Geo. III to 9th Geo. IV,	2	"	1832, 1833 & 1835, double.
Ditto from 1830 to 1835,	5	"	
Laws of Prince Edward Island from 1830 to 1832,	3	4to	
Ditto Ditto from 1833 to 1834,	2	8vo	
Antient Laws of Massachussetts. Boston, 1814,	1	"	
Laws of Massachussetts. Boston, 1807,	3	"	
Laws of Ditto. New Series. Boston, 1814,	1	"	
Private and Special Laws of Ditto. Boston, 1805,	3	"	
Revised Statutes of New-York. Albany,	3	"	
Laws of New-York. Albany 1813 & 1815,	3	"	
Ditto Ditto Albany 1829,	3	"	
Laws of New-York. Albany, 1827,	1	"	3 copies.
Laws of Pensylvania from 1700 to 1808,	9	"	
Laws of the United States of America. Philadelphia,	4	"	
Ditto Ditto New-York,	1	"	
Brougham's Colonial Policy. Edinburgh, 1803,	2	"	

65

11

	Vols.	Form.	Remarques.
Earnshaw's Digest of the Laws relating to the British Colonies. London, 1819,	1	8vo	
Chalmer's opinions of Eminent Lawyers, on points relatiug to the Colonies. London, 1814,	2	"	
Stoke's Colonial Law. London, 1783,	1	"	
Pownal's Administration of the British Colonies. London, 1774,	2	"	
Loix et Constitutions des Colonies Françaises de l'Amérique sous-le-Vent, par Moreau De Saint-Mery. Paris, 1784,	6	4to	
Collection des Mémoires sur l'administration des Colonies, par Malluet. Paris, 1802,	5	8vo	
Gouvernement des Colonies Françaises, par Petit. Paris, 1771,	2	"	
American Digest. New-York and Philadelphia, 1813 to 1825.	4	"	
Kent's Commentaries on American Law. New-York, 1826 and 1830,	4	"	
Cranch's American Reports, 1801 to 1815,	9	"	
Johnson's American Reports, 1811 to 1823. New-York,	20	"	
Dalla's American Reports. New-York and Philadelphia.	4	"	
Peter's American Reports. Philadelphia, 1828 & 1829,	2	"	
Wheaton's American Reports. New-York, 1827,	12	"	8e manque.

11 74

Section 7e.—Droit Français. Section 7th.—*French Law.*	*Vols.*	*Form.*	*Remarques.*
Journal des Audiences du Parlement, par Dufresne. Paris, 1757,	7	folio	
Journal du Palais, par Blondeau et Gueret. Paris, 1713,	2	"	
Droit commun de la France, par Bourjon. Paris, 1770,	2	"	
Coutume de Paris, par Ferrière. Paris, 1714,	4	"	
Recueil d'Edits et d'Ordonnances Royaux, par Néron et Girard. Paris, 1720,	2	"	
Œuvres de Loyseau. Paris, 1678,	1	"	
Bibliothèque, ou Trésor du Droit Français, par Bouchel. Paris, 1671,	3	"	
Dictionnaire des Arrêts, par Brillon. Paris, 1727,	6	"	
Traité de Police ; par Delamare. Paris, 1705,	4	"	
Capitularia Regum Francorum. Paris, 1780,	2	"	
Ordonnances des Rois de France, recueillies par Laurière. Paris, 1723,	17	"	
Nouveau Coutumier Général, par Bourdot de Richebourg. Paris, 1724,	4	"	
Molinæi Opera. Paris, 1681,	5	"	
Code Henri. Edition incomplète,	1	"	
Dictionnaire Universel de Police, par Des Essarts. Paris, 1786,	8	4to	
Recueil Alphabétique de Questions de Droit, par Merlin. Paris, 1819,	6	"	
Table Générale, alphabétique et raisonnée des matières contenues dans l'ouvrage précédent, par Rondonneau. Paris, 1829,	1	"	
Traité des Droits Seigneuriaux, par De Boutarie. Toulouse, 1775,	1	"	
Practicien Universel, par Couchot. Paris, 1747,	2	"	
Procédure Civile du Palais, par Raveau. Paris, 1788,	1	"	

20 79

	Vols.	Form.	Remarque
Traité des Servitudes Réelles, par Lalaure. Paris, 1761,	1	4to	
Œuvres posthumes de M. d'Hericourt. Paris, 1759,	4	"	
Recueil des Réglemens concernant les amortissemens. Paris, 1729,	6	"	
Dictionnaires des Fiefs, par Renauldon. Paris, 1765.	1	"	
Traité des Droits Seigneuriaux, par Renauldon. Paris, 1765,	1	"	
Mémoires concernant la nature et la qualité des Statuts, par Frolan. Paris, 1729,	2	"	
Recueil de Jurisprudence, par Guy du Roussaud de la Combe. Paris, 1785,	1	"	
Traité sur les matières féodales, par Guyot. Paris, 1738,	7	"	
La Nouvelle Pratique Civile, Criminelle et Bénéficiale, par Lange. Paris, 1755.	2	"	
Recueil des Arrêts concernant les affaires des Jésuites. Paris, 1756,	8	"	
Œuvres d'Aguesseau. Paris, 1759,	13	"	
Commentaire sur l'Ordonnance de la Marine, par Valin. Rochelle, 1760,	2	"	
Collection de Décisions nouvelles, par Dénisart. Paris, 1771,	4	"	
Collection de Décisions nouvelles, par Dénisart. Paris, 1783	13	"	
Repertoire de Jurisprudence, par Guyot. Paris, 1784,	17	"	
Procédure Civile du Châtelet de Paris, par Pigeau. Paris, 1787,	2	"	
Procédure Civile des Tribunaux de France, par Pigeau. Paris, 1811,	2	"	
Recueil des Actes du Parlement de Toulouse, depuis 1539 jusqu'à 1689. Toulouse, 1782,	6	"	
Dictionnaire de Droit, par Ferrière. Paris, 1771,	2	"	

19 14

	Vols.	Form.	Remarques.
Le Nouveau Ferrière, par D'Agar et Laporte. Paris, 1805,	4	4to	
La Science des Notaires, par Ferrière. Paris, 1761,	2	"	
Anciennes lois des Français conservées dans les coutumes anglaises, par Houard. Rouen, 1766,	2	"	
Conférences des Nouvelles Ordonnances de Louis XIV, par Bornier. Paris, 1703,	2	"	
Traité des Successions, par Montvallon. Aix, 1780,	2	"	
Arrêts de Réglement, par De Jouy. Paris, 1752,	1	"	
Traité des Donations, &c., par Grenier. Clermont-Ferrand, 1812,	2	"	
Examen de deux questions importantes sur le mariage..... 1753,	1	"	
Commentaire sur les substitutions, par Furgole. Paris, 1667,	1	"	
Traité de la Représentation, par Guyné. Paris, 1699,	1	"	
Traité des Gains Nuptiaux, par Boucher d'Argis. Lyons, 1738,	1	"	
Le Guide des Juges militaires, par Perrier. Paris, 1811,	1	8vo	
Le Guide des Jurés, par Fleurigion. Paris, 1811,	1	"	
Traité de la Médecine légale, par Fodéré. Paris, 1811,	6	"	
Manuel du Commerçant, par Guiton. Paris, 1808,	1	"	
Thémis, ou Bibliothèque du Jurisconsulte. Paris,	10	"	7e, 8e et 9e manquent.
Pandectes Françaises, par Laporte et Caubray. Paris, 1803,	20	"	
Droit Civil Français, par Touillier. Paris, 1830,	13	"	
Droit Commercial Maritime, par Bouley Paty. Rennes, 1821,	4	"	

19 75

	Vols.	*Form.*	*Remarque*
Choix de Rapports, Opinions et Discours, prononcés à la Tribune Nationale. Paris, 1821,	23	8vo	
Répertoire alphabétique--Chronologique des Loix rendues par l'Assemblée Nationale, par Beaulac. Paris, an 10, (1802)	1	"	
Histoire du Droit Public et Privé de la France, par Bernardi. Paris, 1816,	1	"	
Des Faillites et Banqueroutes, par Boulay Paty. Paris, 1825,	2	"	
Le même ouvrage. Paris, 1823,	2	"	
La Clef du Notariat, par Ledru. Paris, 1825,	1	"	
Procès complet de M. De Pratt. Paris, 1820,	1	"	
Lettres sur la Profession d'Avocat, par M. Camus. Paris, 1785,	2	"	
Lois des Bâtimens, par Desgodets. Paris, 1787,	1	"	
Traite du Voisinage, par Fournel. Paris, 1812,	2	"	
Recueil général des anciennes Lois Françaises, depuis 420 jusqu'à 1686, et depuis 1774 jusqu'à 1789,	24	"	
Collection des Lois Françaises, par Rondonneau. Paris, 1811,	6	"	
Traité des Servitudes, par Pardessus. Paris, 1822,	1	"	
Causes célèbres, par Gayot de Pitaval, 1ère série. Amsterdam, 1775,	26	12o	
Causes célèbres, par Méjan, 2e série. Paris, 1808 à 1814,	21	8vo	
Journal de la Chambre des Députés, depuis 1815 jusqu'en 1832,	59	"	
Stuart's Reports of Cases determined in Lower-Canada. Quebec, 1834,	1	"	2 copies.
Report of Trials in the Courts of Canada relative to the Destruction of the Earl of Selkirk's Settlement, by Amos. London, 1820,	1	"	

18 125

	Vols.	Form.	Remarques.
Traité sur les Lois Civiles du Bas-Canada, par Beaubien. Montréal, 1832,	3	8vo	5 copies.
Œuvres de Pothier, contenant :			
Traité des Obligations. Paris, 1768,	2	12o	
Traité du Contrat de Vente. Paris, 1781,	2	"	
Traité du Contrat de Constitution de Rente. } Paris, 1773,	1	"	
Traité du Contrat de Change. }			
Traité du Contrat de Louage. Paris, 1778,	2	"	
Traité des Contrats de Bienfaisance. Paris, 1777,	3	"	
Traité du Contrat de Mariage. Paris, 1771,	2	"	2e manque.
Traité de la Communauté. Paris, 1774,	2	"	
Traité du Douaire. Paris, 1776,	1	"	manque.
Traité du Droit d'habitation. Paris, 1776,	1	"	
Traité de la Possession. Paris, 1777,	2	"	
Coutume d'Orléans. Paris, 1776,	2	"	
Œuvres Posthumes. Paris, 1776,	8	"	
Coutume de Paris, par Ferrière. Paris, 1788,	2	"	
Traité des Grueries Seigneuriales, par Henriquez. Paris, 1786,	1	"	
Des Amortissemens, &c., par Jarry. Paris, 1717,	1	"	
Traité de la Légitime, par De la Champagne. Paris, 1720,	1	"	
Code Rural, par Boucher d'Argis. Paris, 1749,	2	"	
Traité du Droit de Retour, par De Larouvière. Paris, 1737.	2	"	
Institution au Droit Français, par Argou. Paris, 1730,	2	"	
Code des Chasses, par Saugrain. Paris, 1765,	2	"	
Traité des Injures, par Dareau. Paris, 1785,	2	"	

22 46

	Vols.	*Form.*	*Remarques.*
Manuel de Droit Français, par Pailliet. Paris, 1813,	2	12o	
Même ouvrage, Paris, 1820,	2	"	
Maximes sur les Insinuations. Paris. 1736,	1	"	
Commentaires sur l'Ordonnance de 1667, par Jousse. Paris. 1667,	2	"	
L'Esprit des Ordonnances, par Sallé. Paris, 1774,	3	"	
Traité des Evictions, par Berthelot. Paris, 1781,	2	"	
Institutes Coutumières, par Loisel. Paris, 1710,	2	"	
Bibliothèque des Etudians en Droit. Paris, 1805,	4	18o	
Orders and Rules of Practice of the Court of King's Bench at Quebec. Quebec, 1809,	1	"	

Remarques.

QUATRIEME CLASSE.— SCIENCES ET ARTS.	FOURTH CLASS.— ARTS AND SCIENCES.		
SECTION 1ère.—PHILOSOPHIE. SECTION 1st.—*Philosophy.*	*Vols.*	*Form.*	*Remarques*
Encyclopédie Méthodique. Paris,	197	4to	incomplete.
Encyclopedia Britannica. Edinburgh,	26	"	
Encyclopedia Americana. Philadelphia,	13	8vo	
Bridgewater's Treatises. London, 1824,	7	"	
Système Philosophique—Histoire comparée des systèmes de Philosophie, par Degerando. Paris, 1822,	4	"	
Essai sur la Nomenclature et la Classification des principales branches d'art-et-science, par George Bentham. Paris, 1823,	1	"	
Introduction à l'Analyse des sciences, par Lancelin. Paris, 1801,	3	"	
D l'homme considéré moralement, par Delamétherie. Paris, 1802,	2	"	
Œuvres de Cabanis. Paris, 1825,	5	"	
Essais de Montaigne. Paris, 1802	4	"	2 exemplaires.
Analyse de la Philosophie de Bacon. Leyde, 1778,	2	12o	
Bibliothèque des anciens Philosophes. Paris, 1771,	11	"	
La Logique, par Dumarsais. Paris, 1819.	1	"	
	276		

13

SECTION 2e.—PHYSIQUE, MATHÉMATIQUES ET AGRICULTURE. SECTION 2d.—*Physical and Mathematical Sciences and Agriculture.*	*Vols.*	*Form.*	*Remarques.*
Natural History of Norway. London, 1755,	1	8vo	
Transactions of the Horticultural Society of London. London, 1812 to 1831,	15	4to	
Treatise on the Connection between Agriculture and Chemistry, by Dundonald. London, 1803,	1	"	
Cours complet d'Agriculture, par l'Abbé Rozier. Paris, 1781,	10	"	
Dictionnaire d'Agriculture, par l'Abbé Rozier. Nismes, 1804,	1	"	
La nouvelle maison rustique, par Bastien. Paris, 1804,	3	"	
Mémoire sur les Grains du Languedoc. Paris, 1786,	1	"	
Histoire naturelle, par Buffon. Paris, 1799,	36	"	
Histoire naturelle, par Lacépède. Paris, 1799,	8	"	
Histoire naturelle de Pline, traduite en Français avec le texte latin. Paris, 1771 à 1782,	12	"	
Histoire des animaux d'Aristote, par Camus. Paris, 1783,	2	"	
Dictionnaire des animaux, par M. D. L. C. D. B. Paris, 1759,	4	"	
Histoire abrégée des Insectes, par Geoffroy. Paris, 1798,	2	"	
Mémoires sur différentes parties des sciences et arts, par Guettard. Paris, 1768,	3	"	
A Historical view of the Hindu Astronomy, by John Bentley. Calcutta, 1823,	1	"	
Histoire de l'Astronomie ancienne, par Bailly. Paris, 1775,	1	"	

16 101

	Vols.	*Form.*	*Remarques.*
Cométographie, ou traité des Comètes, par M. Pingré- Paris, 1783,	2	4to	
Hippodonomia—or Treatise on the Horse's foot, and Horse-shoeing, by Clark. London, 1829,	1	"	
Reliquiæ diluvianæ, by Buckland. London, 1824,	1	"	
Report of the Committee of the Board of Agriculture on the culture of Potatoes. London,	1	"	
Philosophical Transactions of the Royal Society of London, from 1665 to 1800,	18	"	
Philosophical Transactions of the Royal Society of London, from 1821 to 1834,	20	"	
Abstracts of the Philosophical Transactions of the Royal Society of London, from 1800 to 1830. London, 1832,	2	8vo	
Economie rurale, par le Bègue de Presle. et continuée par De la Lauze. Paris, 1789—1792,	6	"	
La Maison des Champs, par Pfluguer. Paris, 1819,	4	"	2e manque
A general view of the Agriculture of the several Counties of England and Scotland and of the Hebrides, and the Islands of Jersey and Guernsey,	60	"	
Agricola's Letters on Agriculture, by Young. Halifax, 1822,	1	"	2 exemp.
Dictionnaire des Jardiniers et des Cultivateurs, par Miller, traduit de l'anglais. Bruxelles, 1786,	8	"	
Elements of Agricultural Chemistry, by Sir Humphrey Davy. London, 1821,	1	"	
La Chimie appliquée à l'Agriculture, par Chaptal. Paris, 1823,	2	"	
Agriculture pratique de l'Angleterre, traduit de l'Anglais par M. De Paris. Paris, 1803,	5	"	
Planches,	1	4to	

16 133

	Vols.	Form.	Remarques.
Traité général des Prairies, par d'Ourches. Paris, 1806,	1	8vo	
L'Art de faire le Vin, par Chaptal. Paris, 1819,	2	"	
Traité d'Education des Moutons, par Chambon. Paris, 1810,	2	"	
Observation sur les Bêtes à laine, par de Lammerville. Paris, 1786,	1	"	
Essai sur l'Agriculture, le Commerce et les Manufactures, par Costaz. Paris, 1818,	1	"	
Voyages en France par Arthur Young, pour s'assurer de l'Etat de l'Agriculture. Paris, 1794,	3	"	
Traité sur les Champignons, par Persoon. Paris, 1819,	1	"	
Traité des Bois de Construction, par Herbin de Halle. Paris, 1813,	1	"	
Traité de la Force des Bois, par le Camus de Mezière. Paris, 1782,	1	"	
Etudes de la nature, par Bernardin de St. Pierre. Paris, 1804,	5	"	
Harmonies de la Nature, par le même. Paris, 1815,	4	12o	
Précis élémentaire de Physique expérimentale, par Biot. Paris, 1824,	2	8vo	
Description d'un Cabinet de Physique expérimentale, par Ligaud De la Fond. Tours, 1795,	2	"	
Mémoires sur la chaleur, par Rumford. Paris, 1804,	1	"	
Œuvres de Spallanzani. Pavie, 1787.	3	"	
System of Mineralogy, by Jameson. Edinburgh, 1820.	3	"	
Manual of Mineralogy, by the same. Edinburgh, 1821,	1	"	
Treatise on Minerals, by the same, Edinburgh, 1817,	1	"	
An elementary treatise on Mineralogy and Geology, by Cleveland. London, 1822,	2	"	

19 37

	Vols.	*Form.*	*Remarques.*
Outlines of the Geology of England and Wales, by Conybeare and Phillips. London, 1822,	1	8vo	
Parkinson's Oryctology. London, 1822,	1	"	
Essai sur l'histoire générale des Mathématiques, par Bossut. Paris, 1802,	2	"	
Cours complet de Mathématiques par Sauri. Paris, 1774,	5	"	
Nouveau traité d'Arpentage, par Lefebvre. Paris, 1806,	1	"	
L'Art de lever les Plans, par Verkaven. Paris, 1811,	1	"	
Nature de l'univers, par Ocellus Lucanus ; (Traduction française, par Batteux.) Paris, 1768,	1	"	
Exposition du Système du Monde, par La Place. Paris, 1796,	2	"	
Lithologie atmosphérique, par Jean Jzarn. Paris, 1803,	1	"	
Lettres à Palmyre, sur l'Astronomie, par Liskenne. Paris, 1825,	1	"	
Dictionnaire d'Astronomie par Coulier. Paris, 1824.	1	12o	
Library of usefnl Knowledge. London,	6	8vo	
Library of entertaining Knowledge. London,	23	12o	incomplete.

46

Remarques.

mplete.

SECTION 3e.—ARTS MÉCANIQUES, MANUFACTURES ET MÉTIERS. SECTION 3d.—*Mechanical Arts, Manufactures and Trades.*	*Vols.*	*Form.*	*Remarques.*
L'Art de la Charpente, par Krafft. Paris, 1805.	1	fol.	
Description des Arts et Métiers. par Bertrand. Neufchatel, 1774 à 1781,	17	4to	
Traité élémentaire de la Mâture des Vaisseaux, par Forfait. Paris, 1811,	1	"	
Traité pratique du Grément des Vaisseaux, par l'Escallier. Paris, 1791,	2	"	
La science pratique de l'Imprimerie, par Fertel. St. Omer, 1723,	1	"	
Repertory of Arts, first series. London, 1794 to 1802,	16	8vo	
Ditto, second series. London, 1802 to 1825,	46	"	
Repertory of Patent inventions. London, 1825 to 1833,	16	"	
Ditto, new series. London, 1834,	1	"	
Transactions of the society of arts. London, 1783 to 1821,	38	"	
Archives des Découvertes. Paris, 1809 à 1831,	20	"	
History of Inventions and Discoveries, by Beckmann, translated from the German by Johnson. London, 1814,	4	"	
Mechanic's Magazine. London, 1825 to 1834,	20	"	
On the safety Lamp, by Davy. London, 1818,	1	"	
Buchanan's Essay on Mill Work. London, 1823,	2	"	
Dictionnaire de l'Industrie, par Duchesne. Paris, 1800,	6	"	
De l'Industrie Française, par Chaptal. Paris, 1819	2	"	
Elémens de l'art de la Teinture, par Bertholet. Paris, 1804,	2	"	
L'Art du blanchiment des Toiles, par Pajot des Charmes. Paris, 1798,	1	"	

19 197

	Vols.	Form.	Remarques.
Nouveaux secrets des Arts et Métiers, par Desbrières. Paris, 1819,	2	12o	
Mécanique des Ouvriers, traduite de l'Anglais, par Bulos. Paris, 1825,	1	"	
	2 3		

SECTION 4e.—BEAUX ARTS ET ART MILITAIRE. SECTION 4th.—*Fine Arts and Art of War.*	*Vols.*	*Form.*	*Remarques.*
Reports on Canals, Railways, Roads, &c., by William Strickland. Philadelphia, 1826,	1	folio	
Architecture Hydraulique, par Belidor. Paris, 1782,	4	4to	
Nouvelle Architecture Hydraulique, par De Prony. Paris, 1790,	2	"	
Construction des Ponts, par Gauthey, Paris, 1809,	3	"	
Dictionnaire d'Architecture, par Roland le Virloys. Paris, 1770,	3	"	
Gandy's Rural Designs. London, 1805,	1	"	
Mémoires Militaires et Politiques du Général Lloyd. London, 1784,	1	"	
L'Art de la Lithographie, par Sennefelder. Paris, 1819,	1	"	
Le Vignole des Ouvriers, par Normand. Paris, 1825,	2	"	
Fulton, on Canal Navigation. London, 1796,	1	"	
Transactions of the American Philosophical society, from 1769 to 1802. Philadelphia,	5	"	
Histoire de Raphaël et de ses ouvrages, par Quatremère de Quincy. Paris, 1824,	1	8vo	
James's Military Occurrences of the late War between Great Britain and the United States. London, 1818,	2	"	
Essai général de Tactique Militaire. Paris, 1802.	2	"	
Campagne de 1815, par Gourgaud. Paris, 1818,	1	"	
Phillips on Island Navigation. London, 1803,	1	"	
Encyclopédie de l'Ingénieur, par Delaistre. Paris, 1812,	3	"	
Planches,	1	4to	
Remarks on the present system of Road making, by McAdam. London, 1823,	1	8vo	

19 36

Médecine, Anatomie, Chimie, &c. *Medecine, Anatomy, Chemistry, &c.*	*Vols.*	*Form.*	*Remarques.*
Traité d'Ostéologie, traduit de l'Anglais de Monro, par Sué. Paris, 1759,	1	fol.	
Fyfe's system of Anatomy. Edinburgh, 1820,	3	4to	
A Treatise on Dislocations and on Fractures of the Joints by Cooper. London, 1824,	1	"	
Dictionnaire des Sciences Médicales, par une société de Médecins et Chirurgiens. Paris, 1812 à 1822,	60	8vo	
Œuvres complètes de Bordeu. Paris, 1818,	2	"	
Traité de Chimie Elémentaire, Théorique et Pratique, par Thénard. Paris, 1824,	5	"	
Elémens de Chimie appliquée à la Médecine et aux Arts, par Orfila. Paris, 1824,	2	"	
The French Practice of Medecine by Bégin, traduit par X. Tessier. New-York, 1829,	1	"	6 exemp
Cours abrégé de Leçons de Chimie, par J. B. Meilleur, M. D. Montréal, 1833,	1	"	6 do
System of Chemistry by Murray. Edinburgh, 1819,	4	"	
Dictionary of Practical Surgery, by Samuel Cooper. London, 1825,	1	"	
The London Medical and Physical Journal, by McLoed and Bacot. London, 1825.	2	"	
The Edinburgh Medical and Surgical Journal. Edinburgh, 1824, 1825,	4	"	
A Treatise on Nervous Diseases, by John Cooke. London, 1820,	2	"	
Clutterbuck, on Fever. London, 1825,	1	"	
Pathological and Surgical Observations on the diseases of the joints, by B. C. Brodie. London, 1822,	1	"	

16 91

	Vols.	*Form.*	*Remarques.*
A Practical Synopsis of cutaneous diseases, by Thomas Bateman. London, 1324,	1	8vo	
A Dissertation on the bite of a rabid animal, by Gillman. London, 1812,	1	"	
Practical Observations on Pulmonary Consumption, by Sir Alexander Crichton. London, 1823,	1	"	
Ure's Chemical Dictionary. London, 1824,	1	"	
A System of Chemistry by Thompson. London, 1820,	4	"	
Medico — Chirurgical Transactions. London, 1815 to 1823,	12	"	
Journal de Médecine de Québec. Québec, 1826,	1	"	
A Manual of Anatomy, by John Shaw. London, 1822,	2	12o	
	23		

CINQUIEME CLASSE.— FIFTH CLASS.—	BELLES LETTRES.		
	Vols.	*Form.*	*Remarques.*
Harduini Opera varia. Amsterdam, 1733,	1	fol.	
Milton's Prose Works. London, 1738,	2	"	
Seldeni Opera. Londini, 1727,	3	"	
Glossarium Archaiologicum, by Spelman. London, 1664.	1	"	
Bacon's Works. London, 1730,	4	"	
Aristotle's Works. London, 1806,	10	4to	
The Orations by Lysias and Isocrates. London, 1778.	1	"	
The Speeches of Iseeus. by Jones. London, 1779,	10	"	
Fables d'Esope. Paris,	1	"	
Histoire de l'Académie Royale des Inscriptions et Belles Lettres, par divers Savans. Paris, 1717 à 1808,	50	"	
Choix de Mémoires de l'Académie Royale des Inscriptions et Belles Lettres. Londres, 1777,	3	"	
Mémoires de l'Institut National, depuis 1796 jusqu'à 1816. Paris,	28	"	
Mémoires présentés à l'Institut des Sciences, Lettres et Arts. Paris, 1805,	2	"	
Mémoires de l'Académie Royale des Sciences de l'Institut de France, depuis 1816 jusqu'à 1820. Paris,	4	"	
Mémoires de l'Institut Royal de France, depuis 1815, jusqu'à 1822,	6	"	
Etymologicon Universale, or Universal Etymological Dictionary, by Whiter. Cambridge, 1825.	3	"	
Typographical Antiquities, or the History of Printing, by Dibdin. London, 1810,	4	"	
Locke's Works. London, 1812,	10	8vo	
Johnson's Works. London, 1820,	12	"	
Bolingbroke's Works. London, 1809,	8	"	

20 163

	Vols.	*Form.*	*Remarques.*
Burke's Works.. London, 1803,	12	8vo	
Burn's Works. Currie's Edition. London, 1820,	5	"	
Temple's Works. London, 1770,	4	"	
Letters to a Nobleman proving a late Prime Minister to have been Junius. London, 1816,	1	"	
The Identity of Junius with a distinguished living Character established. London, 1818,	1	"	
Anecdotes of Litterature and scarce books, by Beloe. London, 1807,	6	"	
Dibdin's Introduction to the Knowledge of the Greek and Latin Classics. London, 1827,	3	"	
The Theory of Moral Sentiments, by A. Smith. Edinburgh, 1808,	2	"	
Transactions of the Literary and Historical Society of Quebec. Quebec,	3	"	
Bibliotheca Parriana. — Catalogue of the Library of the late Reverend S. Parr. London, 1827,	1	"	
Stewart's Catalogue of the Library of Tippoo Saib. Cambridge, 1809,	1	4to	
Cours de Littérature ancienne et moderne, par Laharpe. Paris, 1821,	11	8vo	
Fragmens du cours de Littérature de Chenier. Paris, 1818,	1	"	
Cours de Littérature Française, par Villemain. Paris, 1830,	5	"	incomplet,
Select Works of Porphyry, by Taylor. London, 1823,	1	"	
Select Works of Julian and Libanius, by Duncombe. London, 1784,	2	"	
Orations and Epistles of Isocrates, by Dinsdale. London, 1752,	1	"	
Œuvres de Démosthènes et Eschine, par l'Abbé Auger. Angers, 1804,	6	"	
Œuvres de Sénèque, traduction de Lagrange. Tours, 1795,	8	"	

	Vols.	Form.	Remarques.
Nuits Attiques d'Aulu-Gelle, traduites par Verger. Paris, 1820,	3	8vo	
Satyres du Juvénal, traduites par Dusseaux. Paris, 1821,	2	"	
Œuvres de Cicéron. Paris, 1818,	31	"	25e manque.
Œuvres de Claudien, traduites par De la Tour. Paris, 1708,	2	"	
Institution de l'Orateur, par Quintilien, traduite par l'Abbé Gedoyn. Lyon, 1812,	6	12o	
Lucien ; Traduction de Perrot. Paris, 1687,	3	"	
Timée de Locres, avec traduction par D'Argeus. Berlin, 1763,	1	"	
Explications abrégées des Coutumes et Cérémonies des Romains, par Nieupoort, traduites par Desfontaines. Paris, 1805,	1	"	
Œuvres de la Bruyère. Paris, 1820,	1	8vo	
Œuvres complètes de Michel L'Hospital. Paris, 1824,	4	"	
Œuvres de l'Abbé de Mably. Paris, 1794 à 1815,	15	"	
Génie du Christianisme, par Châteaubriand. Paris, 1816,	5	"	
Les Martyrs, par Châteaubriand. Londres, 1809,	3	"	
Messéniennes et Poésies diverses, par De Lavigne. Paris, 1824,	1	"	
Etudes Françaises de Littérature et de Morale, par Charmettes. Paris, 1822,	2	"	
Annnales Littéraires. Paris, 1818,	4	"	
Lettres de Madame du Deffand. Paris. 1824,	4	"	
Origine des premières Sociétés des Peuples, des Sciences, des Arts, &c. Amsterdam, 1770,	1	"	
Lettres sur l'origine des Sciences et des Peuples de l'Asie, par Bailly. Londres et Paris, 1777,	1	8vo	

19 90

	Vols.	*Form.*	*Remarques.*
Œuvres Posthumes de Sylvain Bailly. Paris, 1810,	1	8vo	
Lettres de Poussin. Paris, 1824,	1	"	
Le Valère Maxime François, par De la Place. Paris, 1792,	2	"	
De l'Eloquence Politique, par Laurentie. Paris et Lyon, 1821,	1	"	
De l'Eloquence et des Orateurs Anciens et Modernes, par Ferri. Paris, 1789,	1	"	
Rhétorique Française, par Crevier. Paris, 1767,	2	12o	
Soirées Provençales. Paris, 1819,	2	"	
Œuvres de Jouy et Jay, contenant :			
L'Hermite de la Chaussée d'Antin,	5	"	
l'Hermite de la Guiane,	3	"	
Les Hermites en Prison,	2	"	
L'Hermite en Province,	7	"	
Les Hermites en Liberté,	3	"	
Le Franc Parleur,	2	"	
Œuvres de Condillac. Paris, 1801,	35	"	35e manque
Manuel du Libraire et de l'Amateur de Livres, par Brunet. Paris, 1820,	4	8vo	
Dictionnaire des Ouvrages Anonymes et Pseudonymes, par Barbier. Paris, 1822, 1827,	4	"	
Cours d'Instruction d'un Sourd-Muet de naissance, par Sicard. Paris, 1803,	1	"	
Cours complet d'Enseignement Mutuel, par Gorgerêt. Paris, 1820,	1	"	
L'Enseignement Mutuel, par Hamel, traduit de l'Allemand. Paris, 1818,	1	"	
Observations sur L'Education du Peuple, par Brougham, traduit de l'Anglais. Paris, 1826,	1	"	
Plan d'Education pour les Enfans pauvres, par De Laborde. Paris, 1816,	1	"	
Nouveau Système d'Education, par le Comte De Lasteyrie. Paris, 1819,	1	"	

	Vols.	*Form.*	*Remarques.*
Compte rendu par De Gérando, sur l'Instruction Elémentaire. Paris, 1819	1	8vo	
Cours d'Education Elémentaire a l'usage de l'Ecole Gratuite de Quebec, par J. F. Perrault. Québec, 1822,	1	12o	
Manuel des Ecoles Elémentaires, par Sarazin. Paris, 1831,	1	"	
La Clef de la Correspondance commerciale Anglaise et Française. Paris et Londres, 1825,	1	"	
Vocabulaire des Termes de Marine, Anglais et Français, par L'Escalier, Londres, 1783,	1	8vo	
	5	5	

Vocabulair
Anglais
Paris, 1
Dictionna
Dictionna
et Rott
Dictionna
Chaml
Londr
Dictionn
Paris,
Diction
Paris
Diction
180
Dictio
Fra
Homo
La
Dictio
de
18
Elém
pr
Diff
D
G

CHAMBRE DES TRADUCTEURS. IN THE TRANSLATOR'S OFFICE.	*Vols.*	*Form.*	*Remarques.*
Vocabulaire des Termes de Marine, Anglais et Français, par L'Escalier. Paris, 1783,	2	8vo	
Dictionnaire de Trévoux. Paris, 1771,	8	fol.	
Dictionnaire de Furetière. La Haye et Rotterdam, 1690,	3	"	
Dictionnaire Anglais et Français, par Chambaud, édition de Des Carrières, Londres, 1805.	2	4to	
Dictionnaire de l'Académie Française. Paris, 1799,	1	"	
Dictionnaire Français, par Laveaux. Paris, 1820,	2	"	
Dictionnaire Français de Boiste. Paris, 1808,	1	"	
Dictionnaire Grammatical de la Langue Française. Paris, 1768,	2	8vo	
Homonymes Français, par Phillipon La Madeleine. Paris, 1817,	1	"	
Dictionnaire Universel des Synonymes de la Langue Française. Paris, 1802,	3	12o	
Elémens de la Grammaire Générale, par Sicard. Paris, 1808,	2	8vo	
Difficultés de la Langue Française, par Paty. Paris, 1822.	1	8vo	
Dictionnaire Classique de la Langue Française, par Rivarol. Paris, 1829,	1	"	
Grammaire des Grammaires, par Duvivier. Paris, 1822,	2	"	
Boyer's Dictionary. London, 1828,	1	"	
Ainsworth's Latin and English Dictionary, Morrell's Edition. London, 1808,	1	" 4to	
Bailey's English Dictionary. London, 1763,	1	8vo	
Johnson's Dictionary, New Edition. (Todd's.) London, 1818,	4	4to	
Johnson's Dictionary, Old Edition. London, 1765,	2	fol.	
Nare's Glossary. London, 1822,	1	4to	

39

20

	Vols.	*Form.*	*Remarques.*
Synonymes Anglais. Paris, 1803,	2	8vo	
Dictionnaire Anglais et Français, par Chambaud. Edition de Perrin. London, 1778,	1	4to	
	3		
CHAMBRE DE L'ASSISTANT GREFFIER. IN THE ASSISTANT CLERK'S OFFICE.			
A French and English Dictionary, by Chambaud and others. Paris, 1829,	2	4to	
	3	5	

Remarques.

SIXIEME CLASSE.— GEOGRAPHIE & VOYAGES.	Vols.	Form.	Remarques.
Description et Tableau de l'Egypte,	6	fol.	
Pinkerton's Collection of Voyages and Travels in all parts of the World. London, 1808 to 1814,	17	4to	
Travels in the Island of Iceland by MacKenzie. Edinburgh & London, 1812,	1	"	
Hakluyt's Collection of Voyages, Travels and Discoveries of the English Nation. London, 1809,	5	"	
Description Topographique et Statistique de la France, par Peuchet et Chanlaire. Paris, 1810,	2	"	
A Classical Tour through Italy, by Eustache. London, 1819	2	"	
Voyages de Pallas, traduit de l'Allemand, par Lapeyronie, et 1 vol. de Planches. Paris, 1788,	5	"	
Voyage Minéralogique et Géologique en Hongrie, par Beudant. Paris, 1822,	4	"	
A Classical Tour through Italy and Sicily, by Hoare. London, 1819,	1	"	
Travels of Ali Bey in Asia and Africa. London, 1816,	2	"	
The European in India, by Doyley. London, 1813,	1	"	
Narrative of a Journey in China, by Abel. London, 1819,	1	"	
Nouvelles Découvertes des Russes entre l'Asie et l'Amérique. Paris, 1781.	1	"	
Cruttwell's Gazetteer. London, 1808,	4	8vo	
Edinburgh Gazetteer. Edinburgh, 1824,	1	"	
A Geographical & Statistical Description of Scotland, by Playfair. Edinburgh, 1819,	2	"	
Phillips South Africa. London, 1823,	2	"	

19 37

	Vols.	*Form.*	*Remarques.*
Précis de la Geographie Universelle, par Malte-Brun. Paris, 1812,	8	8vo	
The Travels of Théodore Ducas in various countries in Europe, by Mills. London, 1822,	2	"	
Panorama d'Angleterre, par Malo. Paris, 1817 et 1818,	2	"	
Bibliothèque Universelle des Voyages, par Boucher De la Richarderie. Paris, 1808,	6	"	
Nouveau Dictionnaire Géographique, par Vosgien. Paris, 1817,	1	"	
Voyages et Découvertes en Afrique. Paris, 1821, (avec Atlas)	4	"	
Œuvres complètes de Volney. Paris, 1821,	8	"	
Mémoires du Capt. Perron. Paris, 1824,	2	"	
Voyages de Néarque, des Bouches de l'Indus, jusqu'à l'Euphrate. Traduit de l'Anglais, par Billecoq. Paris, 1800,	3	"	
Lettres de Sestini, traduites de l'Italien, par Pingeron. Paris, 1789,	3	"	
Lettres Edifiantes et Curieuses, par l'Abbé Querbœuf. Lyon, 1819,	14	"	
Pausanias, ou Voyage Historique, Pittoresque et Philosophique de la Grèce. Paris, 1797,	4	"	
Voyages dans les Trois Royaumes, d'Angleterre, d'Ecosse et d'Irlande, par Chautreau. Paris, 1792,	3	"	
Voyages dans les deux Siciles, par l'Abbé Spallanzani. Berne, 1795,	5	"	
Voyage de Platon en Italie, par Barère. Paris, 1807,	3	"	
Itinéraire de Paris à Jérusalem, par Châteaubriand. Paris, 1812,	3	"	
Encyclopedia of Geography, by Murray. London, 1834,	1	"	

1/ 72

	Vols.	Form.	Remarques.
Voyages dans l'Isle de Chypre, la Syrie et la Palestine, par l'Abbé Mariti. Paris, 1791,	2	8vo	
Voyage de Stavorinus à Macassar, &c. Paris, 1799,	2	"	
Histoire des Voyages de Cook autour du Monde, par Bérenger. Paris, 1796,	3	"	
Voyage à Constantinople, en Italie, &c. Paris, 1799,	1	"	
Carey's Traveller's Companion, or New Itinerary. London, 1810,	1	"	
A Companion to the Globes, by Linnington. London, 1820,	1	12o	
The Emigrant's Guide to Upper-Canada, by Stuart. London, 1820,	1	"	2 copies.
The Emigrant's Assistant, by Christie. Montreal, 1821,	1	"	
Géographie Moderne, par l'Abbé de Lacroix. Paris, 1817,	2	"	
Géographie Ancienne, par Danville,	3	"	
Ponorama de Paris, par Dulaure. Paris, 1824,	1	18o	
Modern Atlas, by Pinkerton. London, 1815,	1	fol.	
New General Atlas, by Thompson. Edinburgh, 1828,	1	"	
Complete Genealogical, Historical, Chronological and Geographical Atlas, by Lavoisne. Philadelphia, 1821,	1	"	
Atlas to Crutwell's Gazetteer. London,	1	"	
Atlas National de France, par Chaulaire. Paris, 1810,	1	"	
Complete Historical, Chronological & Geographical American Atlas. Philadelphia, 1822,	1	"	
Atlas, par Lesage. Paris,	1	"	

18 23

Chronologie et Histoire, *Chronology & History.*	*Vols.*	*Form.*	*Remarques.*
Edmonson's Heraldry—Complete Body of Heraldry, by Edmonson. London, 1780.	2	fol.	
Doomsday Book,	2	"	
Camden's Br tannia—Britannia, or Chorographical Description of England, Scotland and Ireland, by Camden. London, 1806,	4	"	
Strafforde's Letters—The Earl of Strafforde's Letters and Dispatches. London, 1739,	2	"	
Recueil dos Historiens de France—Recueil des Historiens des Gaules et de la France, par Don Martin Bouquet. Paris, 1738,	18	"	
Bibliothèque de la France—Bibliothèque Historique de la France par Jacques Lelong. Paris, 1768,	5	"	
Œuvres de Pasquier. Amsterdam, 1723,	2	"	
Monstrelet's Chronicles—Chronicles of Enguerrand de Monstrelet, translated by Thomas Johnes, 1809. (i vol. Plates)	5	"	
L'Antiquité expliquée par Dom Bernard de Montfaucon, Paris, 1719,	10	"	
Cathedrals of Canterbury and York—An accurate Description and History of the Metropolitan and Cathedral Churches of Canterbury and York, London, 1755.	1	"	
Antient Armour—A Critical Inquiry into antient Armour, by Meyrick. London, 1824,	3	"	
Burghley's State Papers, by Haynes—A Collection of State Papers relating to affairs, from 1542 to 1570. London, 1740,	1	"	

12 33

	Vols.	*Form.*	*Remarques.*
Burghley's State Papers, by Murdin—A Collection of State Papers relating to affairs in the Reign of Queen Elizabeth, from 1571 to 1596. London, 1759,	1	fol.	
History of the Colleges and Schools—The History of the Colleges of Winchester, Eton, and Wesminster, by R. Ackermann. London, 1816,	1	4to Royal.	
Photii Bibliotheca. Genevæ, 1612,	1	"	
Kaempfer's History of Japan, translated by J. G. Scheuchzer. London, 1728,	2	"	
Microcosm of London, by R. Ackerman. London,	3	"	
Diodorus's Historical Library—The last ten Books of the Historical Library of Diodorus the Sicilian, by George Booth. London, 1700,	1	"	
Sir John Froissart's Chronicles, by Lord Berners. London, 1812,	2	"	
Illustrations of Northern Antiquities. Edinburg, 1814,	1	"	
Histoire de la République Romaine de Salluste, par De Brosse. Dijon, 1777,	3	4to	
Percival's Ceylon—An Account of the Island of Ceylon by Captain Robert Percival, London, 1805,	1	"	
Bentivoglis's History of Flandres—The History of the Wars of Flanders, translated by the Earl of Monmouth. London, 1654,	1	"	
Macpherson's Annals of Commerce—Annals of Commerce, Manufactures, Fisheries and Navigation. London, 1805,	4	"	
Cooke's Medallic History—The Medallic History of Imperial Rome. London, 1781,	2	"	

13 23

	Vols.	Form.	Remarques.
History of the Middle Ages—View of the State of Europe during the Middle Ages, by H. Hallam. London, 1818,	2	4to	
Gifford's Wars—History of the Wars occasioned by the French Revolution. London, 1817,	2	"	
Buchanan's History of Scotland. London, 1690,	1	"	
Walpole's Memoirs—Memoirs of the last ten years of George the Second. London, 1822,	2	"	
May's Long Parliament—The History of the Parliament of England, which began 3d. November 1640, with a short and necessary View of some precedent years. London, 1811,	1	"	
Aikin's Manchester—A Description of the Country from 30 to 40 miles round Manchester. London, 1793,	1	"	
Fox's James the Second—A History of the early part of the Reign of James the Second. London, 1808,	1	"	
Somers's Tracts. London, 1809,	13	"	
Hunter's London—The History of London and its Environs. London, 1811,	2	"	
History of Dublin, by Wharburton, Whitelaw and Walsh. London, 1818,	2	"	
Macpherson's History of Great Britain, from the Restoration to the Accession of the House of Hanover. London, 1776.	2	"	
Mackintosh's History of the Revolution in England in 1688. London 1834,	1	"	
Hallam's Constitutional History of England. London, 1827,	2	"	
Waldegrave's Memoirs, from 1754 to 1758. London, 1821,	1	"	

14 32

	Vols.	Form	Remarques.
Mémoires du Comte de Grammont, par Hamilton. Londres,	1	4to	
Mill's British India—The History of British India. London, 1817,	3	"	
Leland's Ireland—The History of Ireland from the invasion of Henry the Second. London, 1773,	3	"	
Clarendon's Correspondence from 1687 to 1690. London, 1828,	2	"	
Lysons's Environs of London. London, 1810,	4	"	
Irish Rebellion. or an History of the attempts of the Irish Papists to extirpate the Protestants; by Sir John Temple. London, 1812,	1	"	
Culloden Papers: comprising an extensive and interesting Correspondence from 1625 to 1718; by Forbes. London, 1815,	1	"	
Angleterre Ancienne, traduit de l'Anglais de Strutt. Paris, 1799,	2	"	
Rimius's House of Brunswick.—Memoirs of the House of Brunswick to the end of the Reign of George the First. London, 1750,	1	"	
Antient Irish Histories—The Works of Spencer, Campion, Hanmer and Marleburrough. Dublin, 1809,	2	8vo	
Burnet's own time. London, 1815,	4	"	
Hallam's Constitutional History of England. London, 1829,	3	"	
O'Driscoll's History of Ireland. London, 1827,	2	"	
The Historical Works of Sir James Balfour. London, 1825,	4	"	
James's Naval History—The Naval History of Great Britain, from 1793 to 1820. London, 1826,	6	"	
Mémoires de Waldegrave. Paris, 1825,	1	"	

12 40

Remarques.

	Vols.	Form.	Remarques.
Court of George the Third—George the Third, his Court and Family. London, 1824,	2	8vo	
Nicholls's George the Third—Recollections and Reflections personal and political as connected with Public Affairs, during the Reign of Geo. III. London, 1822,	2	"	
Bisset's George the Third—The History of the Reign of Geo. III. London, 1820,	6	"	
Harris's Lives of the Stuarts—An Historical and Critical Account of the Lives and Writings of James I, and Charles I and of the lives of Oliver Cromwell and Charles II. London, 1814,	5	"	
History of the Rebellion and Civil Wars in England by Clarendon. Oxford, 1819,	6	"	
Gordon's Ireland—History of Ireland till 1801. London, 1806,	2	"	
Belsham's William & Anne—History of Great Britain from the Revolution to the accession of the House of Hanover. London, 1798,	2	"	
Belsham's George I & II.—Memoirs of the Kings of Great Britain of the House of Brunswic — Lunenburg. London, 1800,	2	"	
Malcolm's London—Anecdotes of the Manners and Customs of London during the 18th. Century. London, 1810,	2	"	
Révolutions d'Angleterre.—Histoire de la Révolution de 1688 par Mazure. Paris, 1825,	3	"	
Procès de Charles I.—Procès et Meurtre de Charles I, et Procès des vingt-neuf Régicides, traduit de l'Anglais. Paris, 1816,	1	"	

11 33

	Vols.	*Form.*	*Remarques.*
Histoire de la Contre-Révolution en Angleterre sous Charles II et Jacques II, par Armand Carrel. Paris, 1827,	1	8vo	
Londres.—Londres, la Cour et les Provinces d'Angleterre, d'Ecosse et d'Irlande. Paris, 1816,	2	"	
Romance of History. England ; by Henry Neale. London, 1828,	3	"	
L'Angleterre au commencement du XIXe siècle par De Levis. Paris, 1814,	1	"	
History of England by Lingard. London, 1825,	10	"	
History of England by Hume. London, 1808,	10	"	
History of England by Smollett. London, 1810,	6	"	
History of the Anglo-Saxons, by Turner. London, 1823,	3	"	
History of England during the Middle Ages, by Turner. London, 1825,	5	"	
The History of the Reign of Henry VIII, by Turner. London, 1827,	2	"	
Robertson's Works :— History of Scotland, Charles V, America, India. London, 1820,	12	"	
Beauties of England and Wales, by Brayley and Britton. London, 1801,	18	"	
Introduction to the above by Brewer. London, 1818,	1	"	
Beauties of Scotland, by Forsyth. Edinburgh, 1805,	5	"	
Singularités Anglaises, Ecossaises et Irlandaises. Paris, 1814,	2	12o	
Hume.—Histoire d'Angleterre ; Maison de Tudor ; Maison des Stuarts. Paris, 1809,	18	"	
Histoire d'Irlande par Leland. [Traduction.] Maestricht, 1799,	7	"	
Burke's Peerage. London, 1828,	1	8vo	

18 107

	Vols.	Form.	Remarques.
Debrett's Baronetage of England. London, 1824,	2	12o	
Debrett's Peerage. London, 1825,	2	"	
Collection des Mémoires relatifs à l'Histoire de Frances, par M. Guizot. Paris. 1823,	29	8vo	
Œuvres de Brantôme. Paris, 1822,	8	"	
Mémoires de Retz—Mémoires du Cardinal de Retz, de Guy Joli et de la Duchesse de Némours. Paris, 1820,	6	"	
Œuvres de Saint-Simon. Strasbourg, 1791,	13	"	6e manque
Lettres inédites de Made. de Maintenon et de la Princesse des Ursins. Paris, 1827,	4	"	
Mémoires par Ségur. Paris, 1827,	3	"	
Œuvres de Ségur. Paris, 1824,	5	"	
Histoire des Français, par Sismondi. Paris, 1821,	18	"	
Histoire des Ducs de Bourgogne, par De Barante. Paris, 1825,	13	"	
Vie privée des Français, par de Roquefort. Paris, 1815,	3	"	
Histoire des Confesseurs, des Empereurs, des Rois, &c., par Grégoire. Paris, 1824,	1	"	
Histoire de France sous les quatre Dynasties. Paris, 1805.	1	"	
La France, par Lady Morgan. Paris et Londres, 1818,	2	"	
Les Crimes des Reines de France, par Prud'homme. Londres, 1792,	1	"	
Dictionnaire critique et raisonné des Etiquettes, de la Cour, par Made. de Genlis. Paris, 1818,	2	"	
Biographie des Pairs et des Députés de France. Paris, 1820,	2	"	
Histoire des Avocats du Barreau de Paris, par Fournel. Paris, 1813,	2	"	
Histoire Littéraire de la France. Paris, 1750,	9	4to	

20 12(

	Vols.	*Form.*	*Remarques.*
Histoire Littéraire de la France, par Henrion. Paris, 1827,	1	8vo	
Histoire de la Rivalité de la France et de l'Angleterre, par Gaillard. Paris, 1818,	6	"	
Œuvres de Saint-Foix. Paris, 1778,	6	12o	
Histoire des Troubles des Cevennes, sous Louis XIV, par M. Court. Alais, 1819,	3	"	
Mémoires de Gourville, depuis 1642 jusqu'en 1698. Amsterdam, 1782,	2	"	2 exemp.
Mémoires de Sully. Liége, 1788,	10	"	
Histoire de la Rivalité de la France et de l'Espagne, par Gaillard. Paris, 1801,	8	"	
Mémoires de Morellet, sur le 18e. siècle et la Révolution, par Lemontey. Paris, 1822,	2	8vo	
Mémoires de Durand de Maillane—Histoire de la Convention Nationale, par Durand de Maillane, suivie d'un Fragment Historique sur le 31 Mai par le Comte Lanjuinais. Paris, 1825,	1	"	
Mémoires de Thibaudeau.—Mémoires sur la Convention et le Directoire. Paris, 1824,	2	"	
Mémoires de Roland relatifs à la Révolution Française, par Berville et Barrière. Paris, 1821,	2	"	
Mémoires de Ouvrard. Paris, 1827,	3	"	
Mémoires de Bailly par Berville et Barrière. Paris, 1821,	3	"	
Mémoires de Ferrière par Berville et Barrière. Paris, 1822,	3	"	
Mémoires de Bésenval, par Berville et Barrière. Paris, 1821,	2	"	
De Stael, Révolution Française—Considération sur les principaux événemens de la Révolution Française. Londres, 1818,	3	"	

16 51

	Vols.	Form.	Remarques.
Histoire du Directoire Exécutif de la République Française. Paris, 1801,	1	8vo	
Mémoires de la Famille Royale de France. Londres, 1824,	1	"	
Mémoires de Fouché, Duc D'Otrante. Paris, 1824,	2	"	
Mémoires, &c., de Courier. Paris, 1828,	2	"	
Paris, Saint-Cloud, et les Départemens; ou Bonaparte, sa famille, et sa Cour. Paris, 1820,	3	"	2 exemp.
Mémoires de Fain—Manuscript de 1812. Paris, 1827,	2	"	
Manuscript de 1813, par Fain. Paris, 1824,	2	"	
Mémoires de Fain—Manuscript de 1814. Paris, 1824,	1	"	
La Cour de Hollande sous le Règne de Louis Bonaparte. Paris, 1826,	1	"	
Mémoires de Rovigo. Paris, 1828,	8	"	
Napoléon et la Grande Armée, par Ségur. Paris, 1825,	2	"	
Gourgaud, Examen Critique de l'ouvrage ci-dessus. Paris, 1826.	1	"	
Campagnes de 1814 et de 1815, par De Beauchamp. Paris, 1817,	2	"	
Campagnes Mémorables des Français, sous Napoléon, par Rouillion-Petit. Paris, 1817,	2	fol.	
Mémoires de Napoléon, par Montholon et Gourgaud. Paris, 1823,	8	"	
Mémoires de Bourienne. Paris, 1830,	10	"	
Captivité de Napoléon—Documens pour servir à l'histoire de la Captivité de Napoléon Bonaparte à Sainte-Hélène. Paris, 1822,	1	"	
Complément du Mémorial de Sainte-Hélène, par O'Meara. Paris, 1824,	2	"	
Mémoires sur Mirabeau et son Epoque. Paris, 1824,	4	"	
Mémoires d'Argenson. Paris, 1825,	1	"	

20 . 37

	Vols.	*Form.*	*Remarques.*
Mémoires de Rochambeau. Paris, 1824,	2	fol.	
Mémoires de Mademoiselle Avrillon sur Joséphine. Paris, 1833,	2	"	
Mœurs et Caractères du XIXe siècle par Galais. Paris, 1817,	2	"	
Histoire de la Révolution Française, par Thiers. Paris, 1823,	10	8vo	
Histoire de France pendant le 18e. siècle, par Lacretelle. Paris, 1819,	14	"	
De Stael's French Revolution—Considerations on the principal Events of the French Revolution. London, 1818,	3	"	
Memoirs of the Royal Family of France.—Royal Memoirs on the French Revolution. London, 1823,	1	"	
Récit Historique sur la Restauration de la Royauté en France en 1814, par De Pradt. Paris, 1822,	1	"	
Mémoires inédits de Barbaroux. Paris, 1822,	1	"	
Scott's Life of Napoléon. Edinburg, 1827,	9	12o	
L'Europe tourmentée par la Révolution en France. Paris, 1815,	2	"	
Mémoires de Dumouriez. Paris, 1821,	2	18o	
Progrès de la Civilisation—Tableau historique des Progrès de la Civilisation en France, par Desmarets. Paris, 1823,	1	"	
Procès des Exministres de Charles X. Paris,	3	"	
Lafayette et la Révolution de 1830, par Sarrans. Paris, 1832,	2	8vo	
Curiosités de Paris. Paris, 1778, (1er. et 2e. vol. manquent)	3	12o	
Histoire de l'Empire d'Allemagne. Paris, 1771,	8	"	

17 16

	Vols.	Form.	Remarques.
Mémoires sur l'Histoire Universelle de l'Europe, par D'Avrigny. Nismes, 1783.	2	8vo	
Révolutions de l'Europe, par Koch. Paris, 1823,	3	"	
History of Modern Europe, by Russel. London, 1827,	3	"	
Histoire de l'Europe par Lacépède. Paris, 1826,	18	"	
Œuvres de l'Abbé Millot : Histoire Ancienne ; Histoire Romaine ; Histoire Moderne ; Histoire d'Angleterre ; Histoire de France. Paris, 1819,	12	"	
Histoire de la République de Vénise, par Daru. Paris, 1821,	8	"	
Histoire Abrégée de la République de Vénise, par Labaume. Paris, 1811,	2	"	
Tableau Général de l'Empire Othoman, par d'Ohsson. Paris, 1788,	5	"	
Histoire de l'Empire Ottoman, par De Salaberry. Paris, 1817,	4	"	
Histoire de l'Empire de Russie, par Karamsin. [Traduction.] Paris, 1819,	11	"	
Histoire des Suisses ou Helvétiens, par Mallet. Genèves, 1803,	4	"	
Histoire de la Guerre de trente ans, par Schiller. Paris, 1820,	2	"	
Histoire Critique de l'Inquisition d'Espagne, par Llorente. Paris, 1818,	4	"	
Campagnes de Gustave Adolphe, par Grimoard. Neufchatel, 1789,	3	"	
Histoire d'Espagne jusqu'à 1810, par Bigland. Paris, 1823,	4	"	
Histoire de la Révolution d'Espagne, (1822 à 1823.) Paris, 1824,	2	"	2 exemp.
Histoire de la Révolution de la Grèce, par Blaquières. Paris et Leipzig, 1825,	1	"	

17 J 16

	Vols.	*Form*	*Remarques.*
Histoire des Traités de Paix entre les Puissances de l'Europe, par De Koch. Paris, 1817,	15	8vo	
Etat actuel de l'Empire Ottoman, par Elias Abesci. Paris, 1792,	2	"	
Mémoires sur le Royaume de Naples, par Orloff. Paris, 1825,	5	"	
Histoire de la Ligue de Cambrai. Paris, 1785,	2	12o	
Histoire de Danemark, par Mallet. Genève, 1787,	9	"	
Mémoires de Goethe. Paris, 1823,	2	8vo	
Œuvres de Rulhière. [Histoire de l'Anarchie de Pologne, &c.] Paris, 1819,	6	"	
Voyage en Italie, ou Considérations sur l'Italie, par Duclos. Paris, 1797,	1	"	
L'Italie, par Lady Morgan. Paris, 1821,	4	"	
Lettres Historiques sur l'Italie, par De Brosses. Paris, 1798,	3	"	
History of Chivalry by Mills. London, 1826,	2	"	
Orders of Knighthood—A concise History of Knighthood by Clark. London, 1784,	2	"	
Histoire secrète de la Cour de Berlin, par Mirabeau. Paris, 1821,	1	"	
Rélations de Voyages :—Fuite et Exil de quelques Souverains. Paris, 1823,	1	"	
Histoire des Flibustiers par d'Archenholz. Paris, 1804,	1	"	
Promenade d'un Voyageur Prussien en Europe, Asie et Afrique, par Bramsen. Paris 1818,	2	"	
History of Italy during the Consulate and Empire, translated from Carlo Botta. London, 1828,	2	"	

17 - 60

	Vols.	*Form.*	*Remarques.*
Mémoires Historiques sur les affaires des Jésuites avec le Saint Siège, par l'Abbé Platel. Lisbonne, 1767,	7	4to	
Family Library. London,	44	12o	
The History of the Helvetic Confederacy. London, 1800,	3	4to	
The History of the Northern Nations by Olœus Magnus. London, 1658,	1	"	
Mémoires du Baron de Tott sur les Turcs et les Tartares. Amsterdanm, 1785,	3	12o	2e. manque.
Voyageur en Belgique—Guide classique du Voyageur en France, dans les Pays-Bas et Belgique, par Richard. Paris, 1829,	1	"	
Description Hisrorique et Critique de l'Italie, par l'Abbé Richard. Paris, 1769,	6	"	
Etat et Délices de la Suisse. Basle, 1776,	4	"	
Conjuration contre Attila. Paris, 1821,	1	18o	
Recueil d'Antiquités Egyptiennes, Etrusques, Grecques et Romaines. Paris, 1756,	8	4to	
Roman Antiquities, translated from Dyonisius Halicarnassensis, by Spelman. London, 1758,	4	"	
The Works of Sir W. Raleigh :— History of the World. Oxford, 1821,	8	8vo	
Discours sur l'Histoire Universelle par Bossuet. Versailles, 1819,	1	"	
Antiquités Romaines, ou Tableau des Mœurs, Usages et Institutions des Romains, par Adam. Paris, 1818,	2	"	
Œuvres complets de Rollin : Histoire Ancienne, Histoire Romaine, &c. Paris, 1821,	31	"	
Hampton's Polybius. Oxford, 1823,	2	"	
Bibliothèque d'Apollodore par Clavier. Paris, 1805,	2	"	

17 128

	Vols.	*Form.*	*Remarques.*
Etudes de l'Histoire Ancienne par Lévesque. Paris, 1811,	5	8vo	
Histoire d'Elien, traduite du Grec. Paris, 1772,	1	"	
Voyage du jeune Anacharsis, avec Atlas. Paris, 1789,	7	"	
Xenophon's Works, translated by Smith. London, 1812,	4	"	
Histoire d'Hérodote par Miot. Paris, 1822,	3	"	
Histoire de Thucydide par Lévesque. Paris, 1795,	4	"	
Récherches sur l'Egypte par Létronne. Paris, 1823,	1	"	
Histoire Romaine de Tite-Live avec la traduction de Dureau de Lamalle. Paris, 1810,	15	"	
Tacite, avec la traduction de Dureau de Lamalle. Paris, 1817,	4	"	
Discours de Gordon sur Tacite, traduit de l'Anglais. Paris, 1794,	3	"	
Decline and Fall of the Roman Empire, by Gibbon. London, 1807,	12	"	
Histoire du Bas-Empire, par Le Beau. Paris, 1819,	13	"	
Histoire des Empereurs Romains, par Crevier. Paris, 1763,	12	12o	
Histoire de Diodore de Sicile, par Terrasson. Amsterdam, 1780,	7	"	
The World displayed in its History and Geography. New-York, 1830,	1	8vo	
Mondo Primitif comparé au Monde Moderne. Paris, 1776,	1	4to	
Histoire des Juifs et des Peuples voisins, par Prideaux. Amsterdam et Leipsick, 1755,	6	12o	
Josephus's Works. London, 1825,	6	"	
Ammian Marcellin, par l'Abbé de Maroll. Paris, 1672,	3	"	
Histoire de Constantinople, par Cousin. Paris, 1685,	8	"	

26 119

Remarques.

	Vols.	Form.	Remarques.
Principes de l'Histoire, pour l'Education de la Jeunesse par Lenglet Dufresnoy. Amsterdam et Leipsic, 1756,	6	12o	
Essai sur les Mœurs et l'Esprit des Nations, par Voltaire. Paris, 1805,	8	"	2e. manque.
Œuvres de Plutarque, par Amyot. Paris, 1818,	25	8vo	
Dictionnaire Universel Historique, Critique et Bibliographique. Paris, 1810,	20	"	19e. manque.
Biographical Dictionary, by Chalmers. London, 1813,	32	"	
Biographie des Contemporains, par Arnault et autres. Paris, 1821,	20	"	
Annuaire Nécrologique par Mahul. Paris, 1821 à 1825 inclus,	5	"	
Annales Biographiques. Paris, 1827,	1	"	
Annuaire Historique pour 1828, par Lesur. Paris, 1829,	1	"	
Life of Huet, by Aikin. London, 1810,	2	"	
Gal'ts Autsbiography. London, 1833,	2	"	
Stapleton's Life of Canning. London, 1831,	3	"	
Life of Pythagoras, by Jamblicus, translated by Taylor. London, 1818,	1	"	
Histoire d'Alexandre 1er., par Rabbe. Paris, 1826,	2	"	
Biographie des Ministres depuis 1791 jusqu'à nos jours. Paris, 1825,	1	"	
Life of Erasmus, by Jortin. London, 1808,	3	"	
Aikin's Lives. London, 1812,	1	"	
Histoire de Charles VII.—Essai critique sur l'Histoire de Charles VII, d'Agnès Sorelle et de Jeanne d'Arc, par Delort. Paris, 1824,	1	"	
Vie des Philosophes—Les vies des plus illustres Philosophes de l'Antiquité, traduites de Diogènes Laerce. Paris, 1796,	2	"	

19 136

	Vols.	Form.	Remarques.
Histoire de Charlemagne et de Marie de Bourgogne, par Gaillard. Paris, 1819,	2	8vo	
Histoire de Henry Le Grand, par Madame De Genlis. Paris, 1815,	2	"	
Histoire de Catherine II, par Castéra. Paris, 1809,	4	12o	
Cornelius Nepos, avec traduction Française, par l'Abbé Paul. Paris, 1820,	1	"	
Vie de l'Empereur Julien, par l'Abbé De la Bletterie. Riom, 1809.	1	"	
Quinte Curce—Histoire d'Allexandre le Grand, avec la traduction de Beauzé. Lyon, 1810,	2	"	
Histoire des Philosophes Anciens, par Savérien. Paris, 1771,	5	"	
Histoire des Philosophes Modernes, par Savérien. Paris, 1773,	8	"	
Biographie des Femmes Illustres de Rome, de la Grèce et du Bas-Empire, par Madame de Renneville. Paris, 1825,	2	"	
Biographie des jeunes Demoiselles ou vie des Femmes Célèbres depuis les Hébreux jusqu'à nos jours, par Madame Dufrénoy. Paris, 1821,	4	"	
Vie privée de Carnot. Paris, 1816,	1	"	
Histoire des douze Césars, traduit du Latin de Sueton, par Laharpe. Paris, 1823,	3	"	
The History of ancient Hindostan. London, 1795,	2	4to	
The History of modern Hindostan. London, 1802,	2	"	
Hamilton's Hindostan—London, 1820,	2	"	
Asiatick Researches, or Transactions of the Litterary Society Instituted in Bengal. London, 1801 to 1818,	12	8vo	
History of the Mahrattas by Duff. London, 1826,	3	"	

17 58

	Vols.	Form.	Remarques.
L'Art de vérifier les Dates avant l'Ère Chrétienne, par Saint-Alais. Paris, 1819,	5	8vo	
L'Art de vérifier les Dates depuis Jésus-Christ, par Saint-Alais. Paris, 1818,	18	"	
L'Art de vérifier les Dates depuis 1770, jusqu'à nos jours, [continuation de l'ouvrage précédent] par De Courcelles. Paris, 1821,	2	"	
Tablettes Chronologiques de l'Histoire Universelle jusqu'en 1808, par Picot. Génève, 1808,	3	"	
Les Fastes Universels, ou Tableaux Historiques, Chronologiques et Géographiques, par M. Buret de Longchamps. Paris, 1822,	1	fol.	
Clavis Calendaria, or a compendious analysis of the Calender, by Brady. London, 1813,	2	8vo	
	6	31	

HISTOIRE D'AMÉRIQUE. *History of America.*	*Vols.*	*Form.*	*Remarques.*
Brown's History of Jamaica—The Civil and Natural History of Jamaica, by Patrick Browne, M.D. Plates. London, 1789,	1	fol.	
History of the French Dominions in America—The Natural and Civil History of the French Dominions in North and South America, by T. Jefferys. London, 1760,	1	"	
Histoire du Nouveau Monde, ou description des Indes Occidentales, par Jéan De Laet. Leyde, 1611,	1	"	2 copies.
Commentaries of Peru—The Royal Commentaries of Peru, by Garcilasso de la Vega, translated by Sir Paul Rycaut. London, 1688,	1	"	
Ramusio—Terzo Volume delle Navigationi et Viaggi al mondo nuovo, da. Gio. Battista Ramusio. Venetia, 1556,	1	"	
Adair's American Indians—The History of the American Indians by James Adair. London, 1775,	1	4to	
Thomson's Alcedo—The Geographical and Historical Dictionary of America and the West Indies of Don Antonion De Alcedo, translated by G. A. Thompson. London, 1812,	5	"	
Dixon's Voyages—A Voyage round the World, but more particularly to the North West Coast of America by Captain Geo. Dixon. London, 1789,	1	"	
Portlock's Voyage—A Voyage round the World, but more particularly to the North West Coast of America, by Nathaniel Portlock. London, 1789,	1	"	
Commerce de l'Amérique par la Ville de Marseille, par un Citadin. [Chambon.] Avignon, 1764,	2	"	

13

10

	Vols.	*Form*	*Remarques.*
Hearne's Journey—A Journey from Prince of Wales's Fort in Hudson's Bay to the Northern Ocean, by Samuel Hearne. [Plates.] London, 1795,	1	4to	
Meares's—Voyages from China to the Nort-West Coast of America, by John Meares. London, 1790,	1	"	
Chalmers's Political Annals of the present United Colonies, to the peace of 1763. London, 1780,	1	"	
Henderson's History of Brazil. [Plates.] London, 1821,	1	"	
Heriot's Travels through the Canadas. [Plates.] London, 1807,	1	"	2 copies.
Franklin's Second Journey to the Shores of the Polar Sea. (Plates and Maps.) London, 1827,	1	"	
Parry's Voyage—Journal of a Voyage for the discovery of a North-West Passage in the Hecla, and Griper in 1819-20. (Maps and Plates.) London, 1821,	1	"	
Parry's Second Voyage—Journal of the Second Voyage for the discovery of the North-West Passage in 1821, 1822 and 1823, in the Fury and Hecla (Plates.) London, 1824,	1	"	
Mackenzies Voyages from Montreal through the Continent of North America to the Frozen and Pacific Oceans. (Maps.) London, 1801,	1	"	
Travels in North-America—Travels through the United States of North-America, the Country of the Iroquois and Upper-Canada, by De La Rochefoucault-Liancourt. (Maps.) London, 1799,	1	"	
Morse's History of America—The American Geography of the United States of America. London, 1794,	1	"	

	Vols.	Form.	Remarques.
Progress of Discovery on the more Northern Coast of America, by Tytler. New-York, 1833,	1	12o	
Voyages de Chaber dans l'Amérique Septentrionale en 1750 et 1751, pour rectifier les Cartes des Côtes de l'Acadie. [Cartes.] Paris, 1753,	1	4to	
Mémoire de Camus sur les Collections de Voyages des De Bry et de Thevenot. Paris, 1802,	1	"	
Fauna Boreali Americana, by Dr. Richardson. [Plates.] London, 1829,	1	"	
Tarleton's Campaigns in the Southern Provinces of North America. [Plates.] London, 1796,	1	"	
L'Amérique en plusieurs Cartes, par le Sieur Sanson. Paris, 1662,	1	"	
Report from the Select Committee on the Civil Government of Canada. Printed by order of the House of Commons. London, 1828,	1	fol.	4 copies.
Le même en Français. Québec, 1829,	1	8vo	
Historiæ Canadensis, par le Père François Du Creux, Jésuite. Paris, 1664,	1	4to	
Histoire de la Nouvelle France, par le Père De Charlevoix. [Planches et Cartes.] Paris, 1744,	4	"	2 copies.
Lettres de la Mère Marie de l'Incarnation. Paris, 1681,	1	"	
Vie de la Mère Marie de l'Incarnation. Paris, 1677,	1	"	
Bouchette's Topography of Lower-Canada. [Maps and Plates.] London, 1815,	1	8vo	
Do do en Français. Londres, 1815,	1	"	
British Dominions in North-America, by Bouchette. [Maps and Plates.] London, 1831,	2	4to	

	Vols.	*Form.*	*Remarques.*
Topographical Dictionary of Lower-Canada, by Bouchette. London, 1831,	1	4to	
History of Jamaica. London, 1774,	3	"	
History of Canada by William Smith. Quebec, 1815,	1	8vo	
Lambert's Travels through Canada and the United States. [Maps and Plates.] London, 1816,	2	"	
Public Life of Sir George Prevost. London, 1823,	1	"	
Hall's Travels in Canada and the United States. [Maps.] London, 1818,	1	"	
Gourlay's Upper-Canada.—Statistical Account of Upper-Canada. [Maps and Plates.] London, 1822,	3	"	
Considérations sur les Etablissements du Canada, par un Canadien. Montreal, 1809,	1	"	
Excursion through the United States and Canada, by an English Gentleman. [Maps.] London, 1824,	1	"	
Nova Scotia—General Description of Nova Scotia. [Map.] Halifax, 1825,	1	"	
Talbot's Canada—[Plates.] London, 1824,	2	"	
Umfreville's Hudson's Bay. London, 1790,	1	"	
Political Annals of Lower-Canada, by a British Settler. Montreal, 1828,	1	"	
Haliburton's Nova Scotia. Halifax, 1829,	2	"	
Letters of Veritas and Canadian Inspector. Montreal, 1815,	1	"	
Voyage de Franchère. Montreal, 1820,	1	"	3 copies
Kingdom's America and the British Colonies. London, 1820,	1	"	
Voyages de Champlain en la Nouvelle France. [Avec Cartes et Figures.] Paris, 1632,	1	4to	
——Nouvelle Edition. Paris, 1830,	2	8vo	

19 29

	Vols.	Form.	Remarques.
Talbot de Duncan. Cinq années de Séjour au Canada. [Traduit par M. Eyriès.] Paris 1825,	3	8vo	
Stuart's North America. [Maps.] London, 1833,	2	"	
American Annals, by Abiel Holmes. London, 1813,	2	"	
History of the Provincial Parliament, Session 1828-29,	1	"	2 copies.
Papers relative to the Province of Quebec. London, 1791,	1	fol.	
Review of the Government and Grievances of the Province of Quebec, 1788,	1	8vo	
Account of Lower-Canada by a Canadian (Dr. Pierre de Sales Laterrière.) London, 1830,	1	"	
Christie's Memoirs of Lower-Canada. Quebec, 1818,	1	"	
Review of the Political State of Lower-Canada, by Christie. New-York, 1818,	1	"	
Bouchett's Report of an Official Tour through the New Settlements. Quebec, 1825,	1	"	
Martin's British Colonies. (Plates) London, 1835,	2	"	
McGregor's British America. (Maps.) London, 1832,	2	"	
Colonial Policy, by a British Traveller. London, 1815,	1	"	
Annals of Jamaica, by George Wilson Bridges. London, 1828,	2	"	
Edward's West Indies. London, 1807,	3	"	
Commerce dans le Canada, concernant les Pelleteries, par Alexander MacKenzie. Paris, 1807,	1	"	
Tableau Statistique et Politique des deux Canadas, par Lebrun. Paris, 1833,	1	"	

17 26

	Vols.	*Form.*	*Remarques.*
Voyages de MacKenzie dans l'Intérieur de l'Amérique Septentrionale, traduit par Castéra. Paris, 1802,	3	8vo	
Voyage au Canada, traduit de l'Anglais d'Isaac Weld. Paris, 1802,	3	"	
Voyages chez différentes Nations sauvages de l'Amérique Septentrionale par Long. Paris, 1793,	1	"	
Government of Quebec. [State of the present form of the.] London, 1789,	1	"	
Introduction to the Observations made by the Judges of the Court of Common Pleas for the District of Quebec. [Written as an answer to the preceding.] London, 1790,	1	"	
Carver—Voyage dans l'Amérique Septentrionale. Paris, 1784,	1	"	
MacKenzie's Sketches of Canada and the United States. London, 1833,	1	"	
Voyage dans le Canada, ou Histoire de Miss Montagu. Paris, 1809, 4 vol. en deux,	2	12o	
Histoire du Cap-Breton—Lettres et Mémoires pour servir à l'Histoire du Cap-Breton. Londres, 1760,	1	"	
Mémoires sur l'Amérique—Mémoires des Commissaires d'Angleterre et de France sur les Possessions des deux Couronnes en Amérique. Paris, 1756,	3	"	
Histoire de la Nouvelle France, par Lescarbot. Paris, 1618,	1	"	
Roman Politique sur les Affaires de l'Amérique, et Mémoire de Mr. de Choiseul. Amsterdam, 1756,	1	"	
Voyage de l'Amérique par M. Baqueville de la Potherie, cartes et figures. Amsterdam, 1723,	4	"	
Mœurs des Sauvages Américains par le Père Lafiteau, avec figures. Paris, 1724,	4	"	1er. manque.

14 28

	Vols.	*Form.*	*Remarques.*
Voyages de Lahontan, avec cartes et figures. La Haye, 1703. Amsterdam, 1728,	2	12o	
Le même ouvrage. La Haye, 1725,	2	"	
Etablissement de la Foy dans la Nouvelle France, par le Père Chrestien Le Clercq. Paris, 1691,	2	"	
Aventures de Le Beau parmi les Sauvages de l'Amérique Septentrionale. (Bartes et figures.) Amsterdam, 1738,	2	"	
Journal Historique de Joutel. Paris, 1723,	1	"	
L'Acadiade, Poëme, par M. De Chevrier, Cassel. 1758,	1	"	
Mémoire sur le Ginseng, par le Père Lafiteau. Figures. Paris, 1718,	1	"	
Vie de Marguerite Bourgeois. Montréal, 1818,	1	"	
Hawkins' Picture of Quebec, Plates. Quebec, 1834.	1	"	2 copies.
Expedition from Pittsburg to the Rocky Mountains. London, 1823,	3	8vo	
Michaux Travels on the Ohio. London, 1805,	1	"	
Lettres Américaines par le Comte Carli. Paris, 1788,	2	"	
Gordon's America—History of the United States of America. New-York, 1801,	3	"	
MacKenzie's Views of the United States and of Upper and Lower-Canada. New-Castle upon Tyne, 1819,	1	"	
Buchanan's Sketches of the North American Indians. Maps. London, 1824,	1	"	
Keating's Narrative of an Expedition to the Lake of the Woods, &c., Maps and plates. London, 1825,	2	"	

17 26

	Vols.	*Form.*	*Remarques.*
Franklin's Memoirs of his life and writings. London, 1818,	4	8vo	
Flora Americanæ Septentrionalis, by Pursh. Plates. London, 1814,	2	"	
Histoire de l'Administration de Lord North, et de la Guerre de l'Amérique Septentrionale. Paris, 1784,	2	"	
Histoire des Troubles de l'Amérique Anglaise, par M. Soulés, avec Cartes. Paris, 1787,	4	"	
Voyages du Marquis de Chastellux dans l'Amérique Septentrionale. Cartes. Paris, 1788,	2	"	
Voyage dans l'Amérique, traduit de l'Anglais. par Mr. Noël. Paris, 1793,	2	"	
Expédition contre les Indiens de l'Ohio par le Colonel Bouquet. Cartes Amsterdam, 1779,	1	"	
Le Spectateur Américain, par Mandrillon. Amsterdam, 1785,	1	"	
Révolution de l'Amérique Septentrionale, par Chas et Lebrun. Paris, 1801,	1	"	
Le Cultivateur Américain—Lettres de M. St. John de Crève-Cœur. Cartes. Paris, 1787,	3	"	
Nouveau Voyage dans les Etats-Unis de l'Amérique, par Brissot (Warville.) Paris, 1791,	3	"	
Recherches sur les Etats-Unis, par un Citoyen de Virginie. Paris, 1788,	3	"	
Hall's North America. Maps. Edinburgh, 1829,	3	"	
Vie de Washington, par Marshall, avec un Atlas. Paris, 1807,	5	"	
American State Papers, and Public Documents of the United States, from 1789 to 1818. Boston, 1819,	12	"	

15 18

	Vols.	Form.	Remarques.
History of New-York, by W. Smith, Chief Justice of Lower-Canada. New-York, 1829,	2	8vo	
Hutchinson's Massachussetts Bay. London, 1828,	1	"	
History of Virginia, bp Beverly. Plates. London, 1722,	1	"	
Columbia—A Geographical, Statistical &c. account of Columbia. Maps and Plates. London, 1822,	2	"	
Hall's Columbia. London, 1827,	1	"	
History of St. Domingo. London, 1818,	1	"	
Description of Trinidad, &c. Maps. London, 1820,	1	"	
Mill's Mexico. Maps. London, 1824,	1	"	
History of the United States, by Goodrich. Plates. New-York, 1825.	1	"	
Histoire de la Nouvelle York, par William Smith, traduit de l'Anglais. Londres, 1777,	1	"	
Riedesel's Letters and Mémoirs relating to the War of American Independence. New-York, 1827,	1	"	
Histoire du Brésil, par Alphonse De Beauchamp. Cartes et Gravures. Paris, 1815,	2	"	
Les Antilles Françaises, par Boyer-Peyreleau. Paris, 1823,	3	"	
Voyage au Chili, au Peru et au Mexique, par Basil Hall. Paris, 1825,	2	"	
Pitou—Voyage à Cayenne, dans les deux Amériques. Paris, 1805,	2	"	
De la Louisiane—Description de la Louisiane, par le Père Hennepin. Paris, 1683,	1	12o	
Relation de la Louisiane et du Fleuve Mississipi. Amsterdam, 1720,	2	"	
Etablissement des Français à la Louisiane;—[Journal Historique de l'.] Paris, 1831,	1	8vo	

L 26

18

	Vols.	*Form.*	*Remarques.*
Histoire de la Louisiane, par Barbé-Marbois. Paris, 1829.	1	8vo	
Mémoire sur la Louisiane, par M. De Vergennes. Paris, 1802,	1	"	
Voyage de Hennepin. Amsterdam, 1721,	1	12o	
Voyage de Jean De Léry au Brésil, avec Figures. 1585,	1	"	
History of South America and Mexico. New-York, 1826. 2 vol. in one.	1	"	
Darby's United-States. [Maps.] Philadelphia, 1828,	1	"	
Voyages and Discoveries of the Companions of Columbus, by Washington Irving. Philadelphia, 1831,	1	8vo	
Memoir of Sebastian Cabot, with a review of the History of Maritime Discovery. Philadelphia, 1831,	1	"	
Birkbeck's Notes of a Journey in America. London, 1818,	1	"	
Irving's life of Columbus. London, 1828,	4	"	
The History of the New World, by Nunoz. London, 1797,	1	"	
Murray's North America. Maps. London, 1829,	2	"	
Mollien's Travels in the Republic of Columbia. Maps and Plates. London, 1824,	1	"	
[illegible]'s Travels in the interior of Mexico. Maps and Plates. London, 1820,	1	"	
Robertson's America. London, 1808,	4	"	
Hunter's Captivity among the Indians in North America. London, 1834,	1	"	
Chappell's Voyage to Newfoundland and the Southern Coast of Labrador. Plates. London, 1818,	1	"	
Histoire de Christophe Colomb, traduite de l'Italien, par M. Urano. Paris, 1824,	1	"	

18 24

	Vols.	*Form*	*Remarques.*
Voyage de Pigafetta autour du Monde. Avec Cartes et Figures. Paris, 1801,	1	8vo	
Recherches sur le Nouveau Monde, par Scherer. Paris, 1777,	1	"	
Kotzebue's New Voyage round the World. (Maps and Plates.) London, 1830,	2	12o	
Histoire de l'Amérique, par une Société de Gens de Lettres. Paris, 1788,	7	8vo	
History of America, by De Herera, translated by Stevens. Plates. London, 1725,	6	"	
Bossu, Voyages dans l'Amérique Septentrionale. Amsterdam, 1777,	1	"	
Raynal—Histoire Philosophique et Politique des Européens dans les deux Mondes. Avec Figures. Génève, 1780,	10	"	
Do. Un volume contenant un Atlas,	1	4to	
Babié—Voyages chez les Peuples Sauvages, ou l'homme de la nature. Paris, 1801,	3	8vo	
Recherches Philosophiques sur les Américains par M. De Pauw. Berlin, 1771,	3	12o	
Population de l'Amérique—Essai sur cette question : Quand et Comment l'Amériqne a-t-elle été peuplée d'hommes et d'animaux, par le Bailli d'Engel. Amsterdam, 1777,	5	"	
Découverte de l'Amérique, traduit de l'Allemand de M. Kampe. Paris, 1822,	3	"	
Indian Wars, or the History of Phillip's War, by Church and Drake. Boston, 1829,	1	"	
Histoire de l'Amérique par le Révérend Père Touron. Paris, 1777,	12	"	

56

14

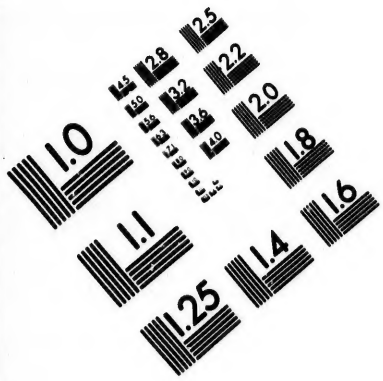

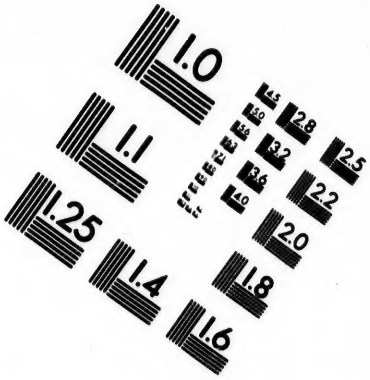

IMAGE EVALUATION
TEST TARGET (MT-3)

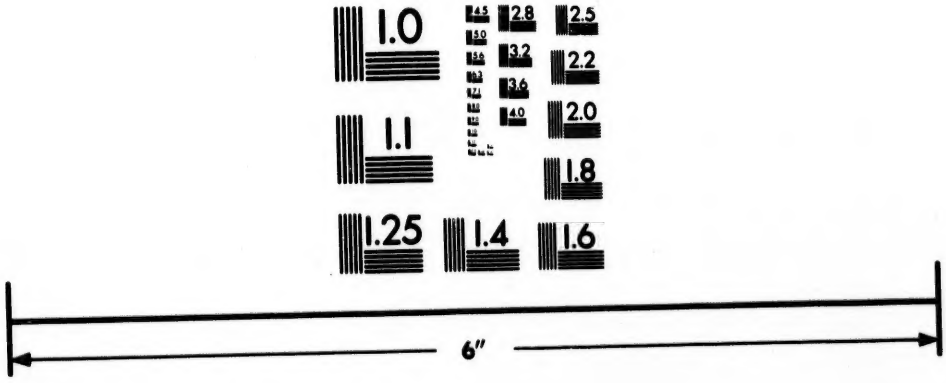

Photographic Sciences Corporation

23 WEST MAIN STREET
WEBSTER, N.Y. 14580
(716) 872-4503

2.8
2.5
2.2
2.0
1.1
1.0

	Vols.	*Form.*	*Remarques.*
Aventures de Beauchêne, Capitaine des Flibustiers dans la Nouvelle France, par Le Sage. Paris, 1732,	2	12o	
Indicarum Historia. Cadomi, 1614,	1	"	
Recueil de Voyages au Nord, par Bernard. Avec Cartes. Amsterdam, 1731—32,	10	"	
Voyage de Gage dans la Nouvelle Espagne. Cartes et Figures. Amsterdam, 1721,	2	"	
Histoire de la Navigation. Paris, 1722,	2		
La Vie de Christophe Colombe, par Fernand Colombe son fils, et traduite en Français, par Cotolendi. Paris, 1681,	1	"	
The American National Calendar, for 1828. Washington, 1828,	1	'	3 copies.

1 1

OUVRAGES PERIODIQUES.	PERIODICAL WORKS.		
	Vols.	*Form.*	*Remarques.*
Le Canadien, depuis 1806 jusqu'à 1810,	1	4to	
The Quebec Mercury, from 1809 to 1822,	11	"	
Do Do pour 1824,	1	"	
The Quebec Official Gazette, from 1823 to 1827,	4	"	
The Montreal Gazette for 1811,	1	fol.	
Neilson's Quebec Gazette, from 1812 to 1824,	14	"	
Do Do for 1806,	1	4to	
Do Do for 1826,	1	fol.	
Edinburgh Review, from 1802 to 1828,	50	8vo	46 double.
Do Do from 1828 to 1834,	20	"	en brochure et incomplet.
Quarterly Review, from 1809 to 1834,	51	"	36, 37 et 38 doubles.
Do Do from 1829 to 1834,	19	"	en brochure et incomplet.
Westminster Review from 1827 to 1834,	21	"	do en partie et do.
American Quarterly Review, from 1827 to 1834,	28	"	do do do
Revue Encyclopédique de 1827 à 1833,	49	"	do do do
British Royal Ralendar, from 1821 to 1834,	15	"	1825 et 1830 manquent.
East India Register, from 1826 to 1830,	5	"	
Almanach Royal de France, de 1821 à 1834,	14	"	

306

18

1210 f.ᵒˢ 5462 vols